

Secretaria Municipal de Saúde
Prefeitura Municipal de UBATUBA

Prestação de Contas da Saúde
3º Quadrimestre de 2016
01 Setembro a 31 Dezembro

Av. Rio Grande do Sul, 710

Tel: (12) 3834-2300

E-mail: saude@ubatuba.sp.gov.br

Administrativo Secretaria de Saúde

Orçamentário

Obras / Reformas

Recursos Humanos

Ouvidoria

Regulação

Transporte

Assistência Farmacêutica

Orçamentário

MONTANTE E FONTE DE RECURSOS APLICADOS APLICAÇÃO DOS RECURSOS PRÓPRIOS EM SAÚDE TOTAL GERAL



Orçamentário

Aplicações dos recursos próprios em saúde total geral

Arrecadado até o período	Total 1º Quadrimestre	Total 2º Quadrimestre	Total 3º Quadrimestre	Acumulado
Próprio	R\$ 48.419.050,23	R\$ 23.103.731,19	R\$ 25.103.294,92	R\$96.626.076,34
Transferência da União	R\$ 10.771.872,74	R\$ 11.518.030,84	R\$ 15.758.742,44	R\$ 38.048.646,02
Transferência do Estado	R\$ 15.580.190,53	R\$ 10.774.861,94	R\$ 10.463.086,56	R\$ 36.818.139,03
Total	R\$ 74.771.113,50	R\$ 45.396.623,97	R\$ 51.325.123,92	R\$ 171.492.861,39

Aplicações	Total 1º Quadrimestre	Total 2º Quadrimestre	Total 3º Quadrimestre	Acumulado
Aplicação Mínima Constitucional até o período	R\$ 11.215.667,03	R\$ 6.809.493,59	R\$ 7.699.218,59	R\$ 25.724.379,21
Porcentagem	15%	15%	15%	15%
Transferência da União Total Aplicado até o período	R\$ 13.056.491,19	R\$ 18.534.333,20	R\$ 17.784.811,73	R\$ 49.375.636,12
Porcentagem	17,46% (Pago)	26,29% (Pago)	26,29% (Pago)	28,79%

Fonte: SMF/SIOPS /2016

Orçamentário

Aplicações dos recursos próprios em saúde total geral

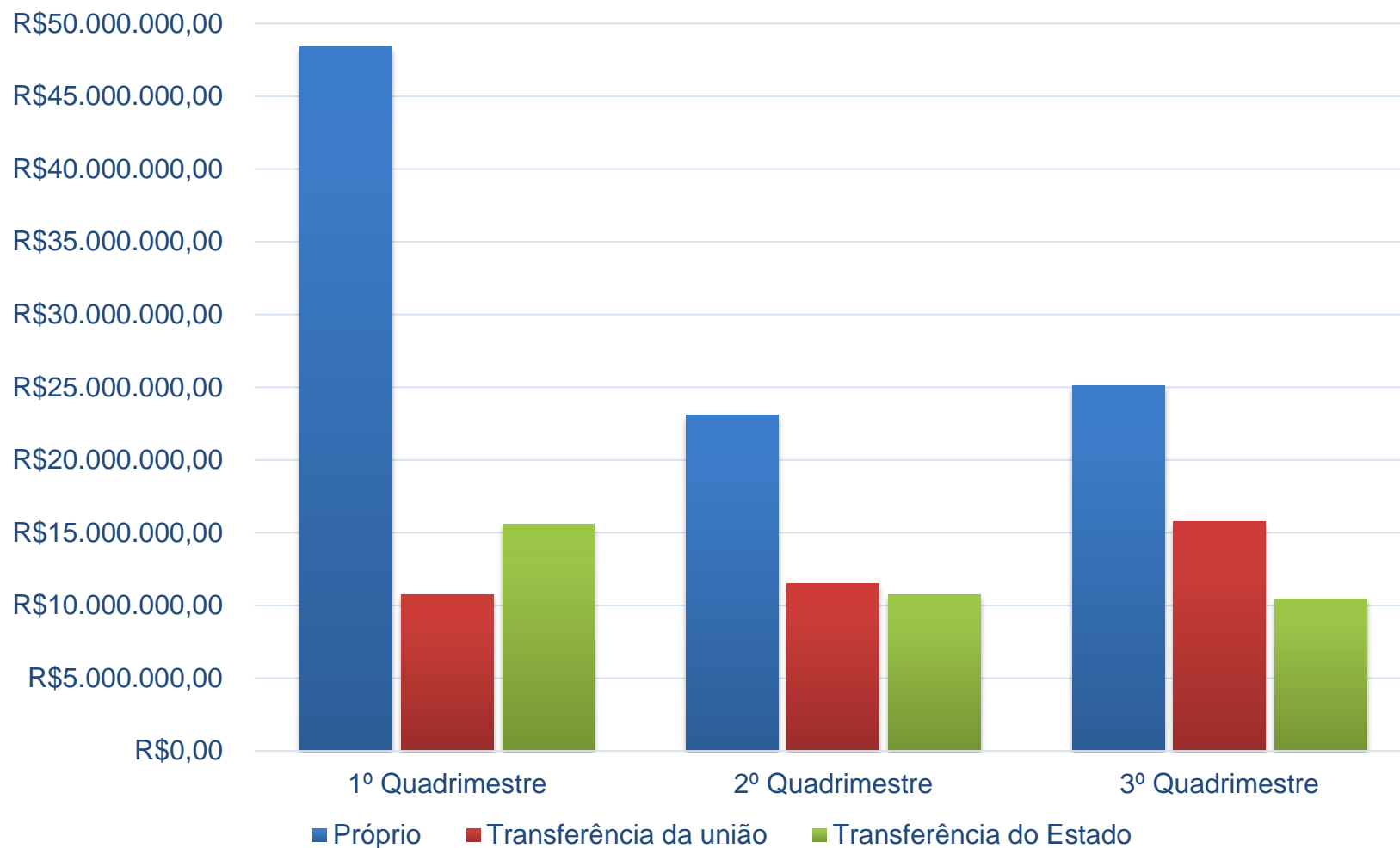

Fonte: SMF/SIOPS /2016

Orçamentário

Receita Recursos da União

Recurso da União	1º quadrimestre	2º quadrimestre	3º quadrimestre	Acumulado
Atenção Básica (PAB Fixo e Variável)	R\$ 2.012.619,30	R\$ 1.920.102,70	R\$ 2.645.460,00	R\$ 6.578.182,00
Prog. Melhoria de Acesso - PAMQ	R\$ 131.400,00	R\$ 175.200,00	R\$ 357.600,00	R\$ 664.200,00
Média e Alta Complexidade	R\$ 2.444.453,80	R\$ 2.522.328,80	R\$ 2.603.938,80	R\$ 7.570.721,40
Vigilância em Saúde	R\$ 106.954,62	R\$ 294.710,39	R\$ 295.988,76	R\$ 697.653,77
Assistência Farmacêutica	R\$ 99.335,67	R\$ 165.559,45	R\$ 159.059,45	R\$ 423.954,57
Transferência do SUS - Investimento	R\$ 190.793,88	R\$ 0,00	R\$ 19.998,64	R\$ 210.792,52
Rendimentos sobre Aplicações Financeiras	R\$ 75.199,96	R\$ 13.929,92	R\$ 121.662,64	R\$ 210.792,52
Total	R\$ 5.060.757,23	R\$ 5.091.831,26	R\$ 6.203.708,29	R\$ 16.356.296,78

Orçamentário

Receita Recursos da União

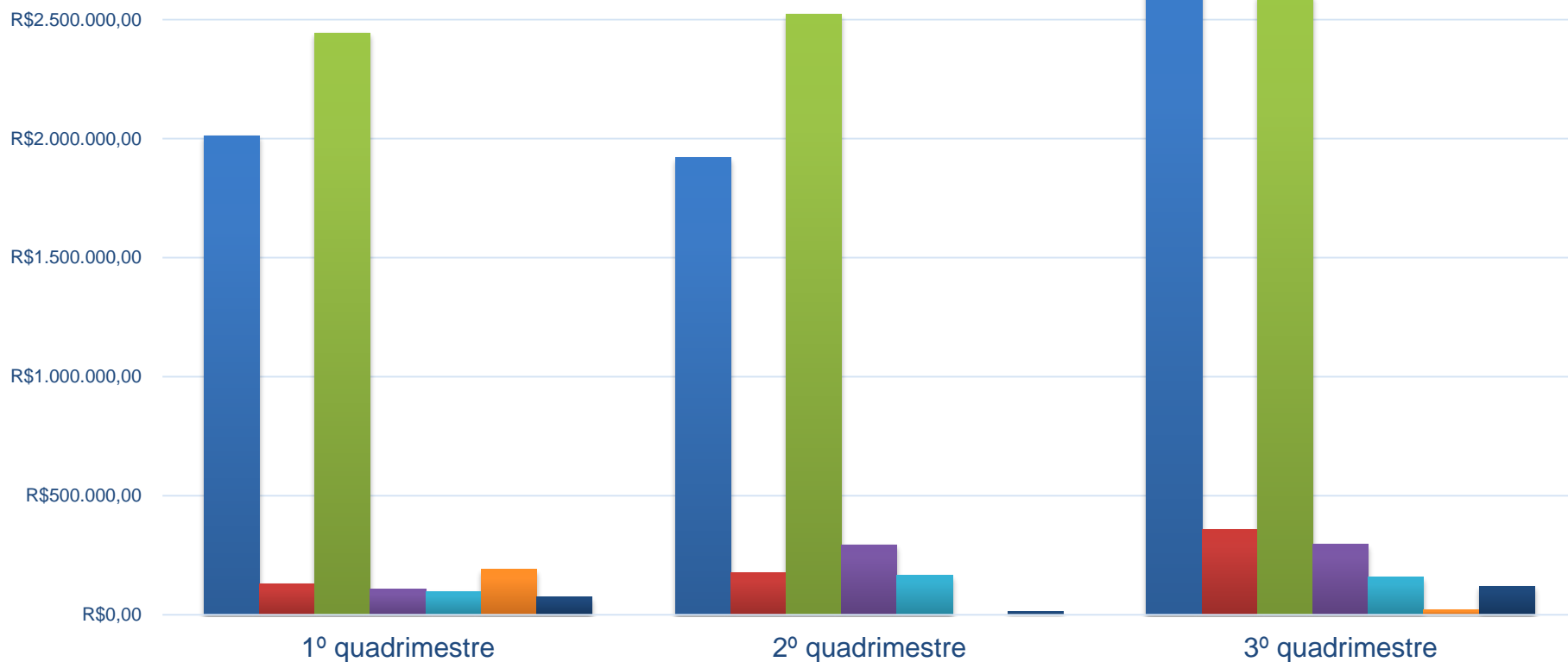

- Atenção Básica (PAB Fixo e Variável)
- Média e Alta Complexidade
- Assistência Farmacêutica
- Rendimentos sobre Aplicações Financeiras

- Prog. Melhoria de Acesso - PAMQ
- Vigilância em Saúde
- Transferência do SUS - Investimento

Orçamentário

Receita Recursos do Estado

Recurso Estado	Total 1º quadrimestre	Total 2º quadrimestre	Total 3º quadrimestre	Acumulado
Glicemia	R\$ 10.137,00	R\$ 10.137,00	R\$ 20.274,00	R\$ 40.548,00
Programa Sorria SP	R\$ 0,00	R\$ 0,00	R\$ 36.000,00	R\$ 36.000,00
Projeto Verão	R\$ 360.000,00	R\$ 0,00	R\$ 360.000,00	R\$ 720.000,00
Pabinho	R\$ 128.098,50	R\$ 128.098,50	R\$ 130.332,75	R\$ 386.529,75
Qualis Mais	R\$ 168.000,00	R\$ 168.000,00	R\$ 168.000,00	R\$ 504.000,00
Aedes Aegypti	R\$ 0,00	164.400,00	R\$ 39.480,00	R\$203.880,00
Dose Certa	R\$ 0,00	89.839,00	R\$ 55.229,00	R\$ 145.068,00
Rendimentos sobre aplicações financeiras	R\$ 1.453,19	R\$ 6.997,25	R\$ 6.848,06	R\$ 15.298,50
Total	R\$ 667.688,69	R\$ 567.471,75	R\$ 816.163,81	R\$ 2.051.324,25

Orçamentário

Receita Recursos do Estado

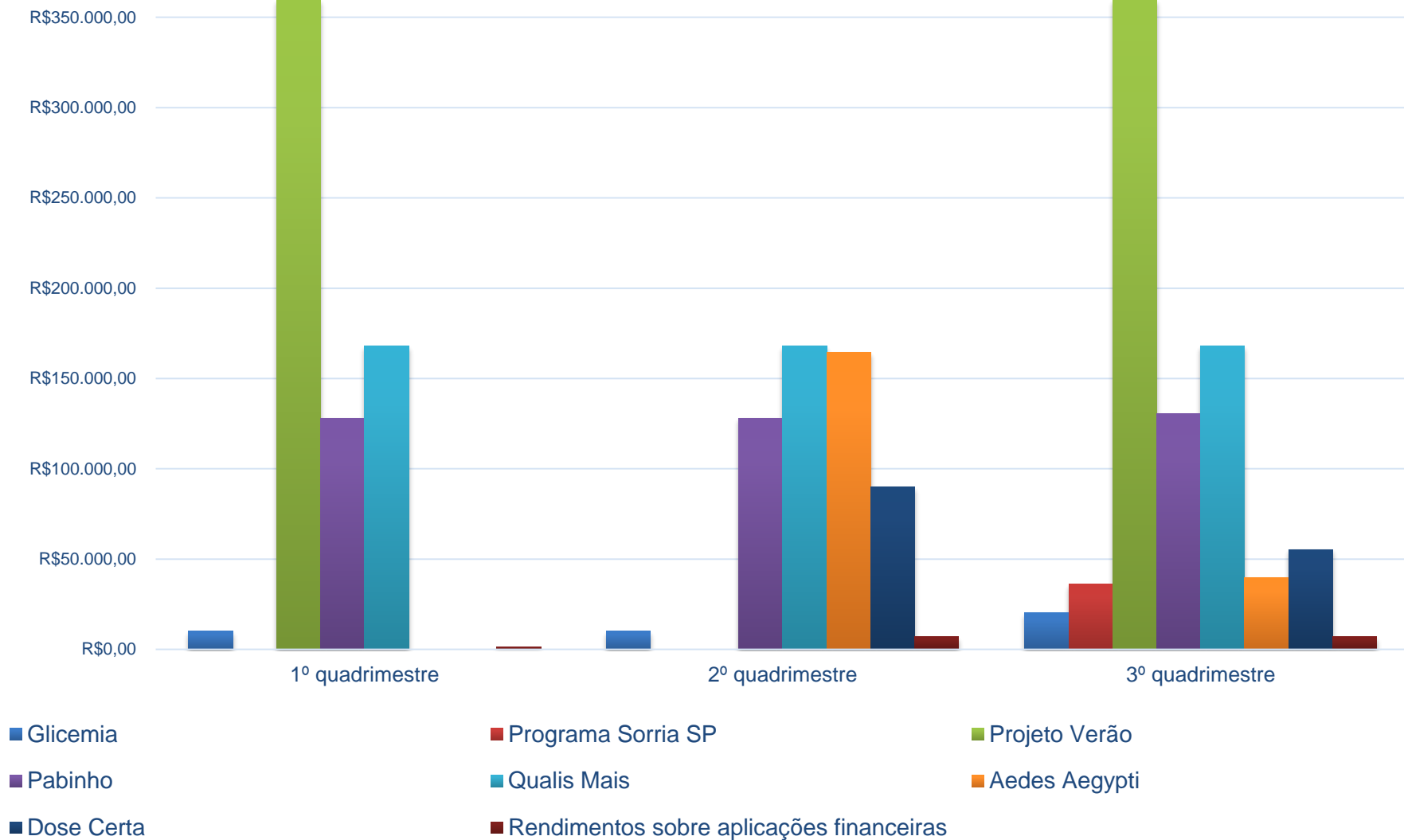

Orçamentário

Despesa paga por natureza da despesa

Natureza da Despesa	1º Quadrimestre	2º Quadrimestre	3º Quadrimestre	Acumulado
Pessoal e Encargos Sociais	R\$ 4.959.263,00	R\$ 9.161.198,77	R\$ 11.584.078,50	R\$ 25.704.540,27
Contribuições Pasep	R\$ 172.760,96	R\$ 136.784,27	R\$ 115.966,14	R\$ 425.511,37
Equipamento e Material Permanente	R\$ 246.000,00	R\$ 332.164,50	R\$ 19.076,62	R\$ 597.241,12
Obras e Instalações	R\$ 16.509,81	R\$ 220.304,14	R\$ 88.970,23	R\$ 325.784,18
Material de Consumo	R\$ 969.397,19	R\$ 2.227.389,70	R\$ 2.050.584,28	R\$ 5.247.371,17
Outros Serviços de Terceiros	R\$ 10.372.805,12	R\$ 11.606.001,17	R\$ 11.030.690,24	R\$ 33.009.496,53
Subvenções Sociais	R\$ 20.800,00	R\$ 63.200,00	R\$ 56.200,00	R\$ 140.200,00
Adiantamentos	R\$ 23.976,11	R\$ 27.189,26	R\$ 35.045,98	R\$ 86.211,35
Aedes Aegypti	R\$ 0,00	R\$ 164.400,00	R\$ 0,00	R\$ 164.400,00
Total	R\$ 16.781.512,19	R\$ 23.938.631,81	R\$ 24.980.611,99	R\$ 65.700.755,99

Orçamentário

Despesa paga por natureza da despesa

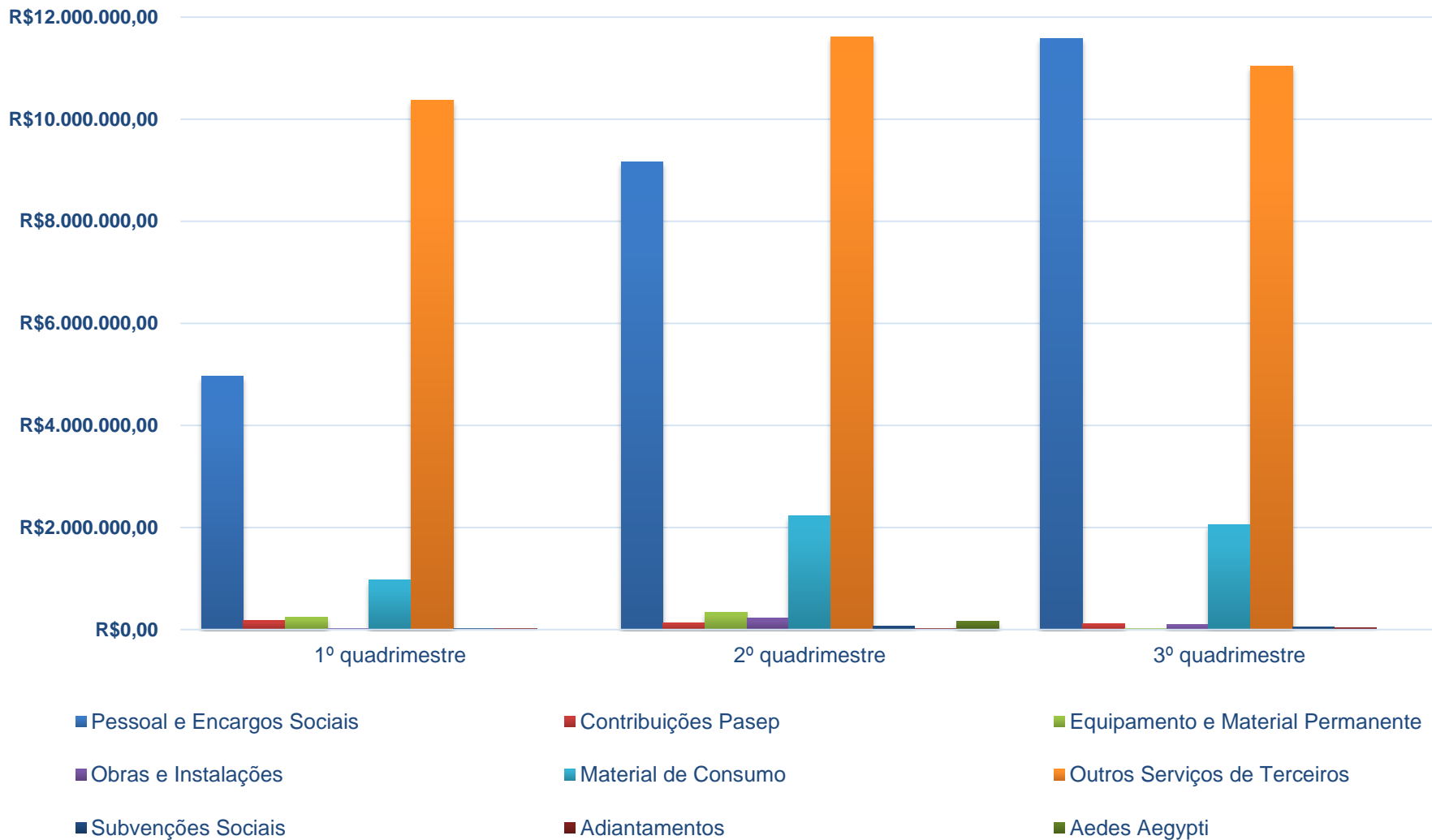

Orçamentário

Despesa paga por Natureza da Despesa (Outros Serviços de terceiros)

Do total do valor "Outros Serviços de terceiros" estão inclusos

Descrição	Acumulado
Santa Casa	23.340.941,67
Médicos PA's / SAMU / Mais Médicos	2.432.200,00
Laboratório Humanize	1.224.706,93
Contrato de locações	399.339,17
Despesas de Combate a Dengue aos sábados	184.080,00
Sentença Judicial e Obrigações Tributárias	19.884,04
Água / Luz / Telefone / internet	434.241,03
Manutenção Veículos/Equipamentos	354.091,77
Serviço de Diagnose por imagem	11.675,74
Instituto Biosáude	2.439.663,00
Estagiários/ Guarda-Mirim	123.413,70
Transporte Terceirizada	640.088,38
Tarifas Bancárias	3.974,67
Seleta / Emdurb	1.109.520,35
White Martins / Prótese Dentária / Medicamentos	218.508,15
Vale Transportes	14.615,70
Demais Despesas**	58.552,23
Total	33.009.496,53

Orçamentário

Despesa paga por Natureza da Despesa (Outros Serviços de terceiros)

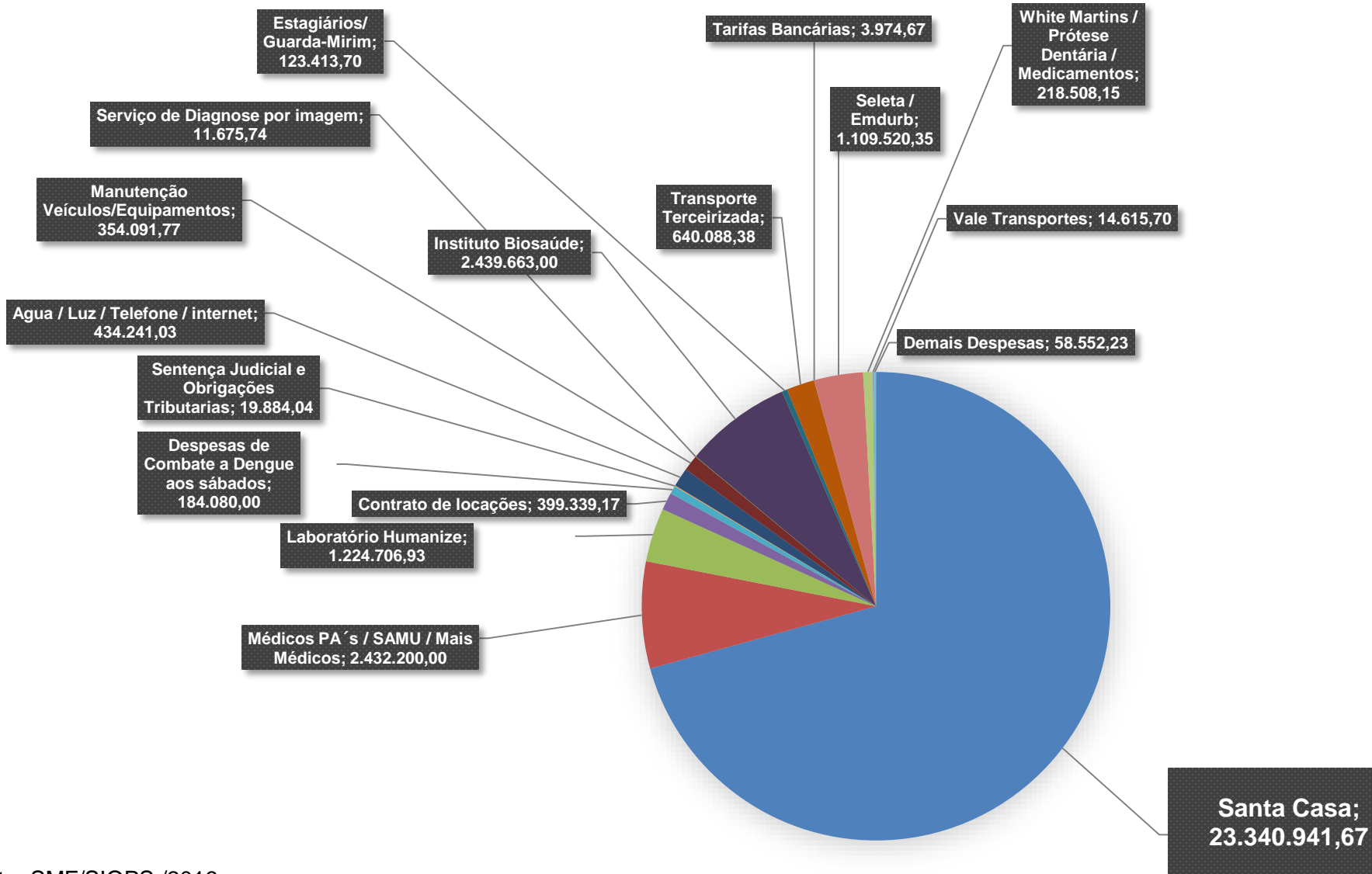

Obras - Reformas



Reformas	
Obra	Situação/Pendências
Centro de Especialidades	Término do anexo

Recursos Humanos

Número de Servidores da Secretaria Municipal de Saúde			
Vínculo	Quantidade 1º Quadrimestre	Quantidade 2º Quadrimestre	Quantidade 3º Quadrimestre
Estatutários	398	417	420
Contratado por Processo Seletivo	92	96	90
Estatuais/Municipalizados	23	22	22
Federais	03	03	03
Comissionados	16	16	16
Função de Confiança	12	12	07
Estagiários (Nível Médio, Técnico e Superior)	09	09	09
Total	553	575	567

Recursos Humanos

Número de Servidores da Secretaria Municipal de Saúde

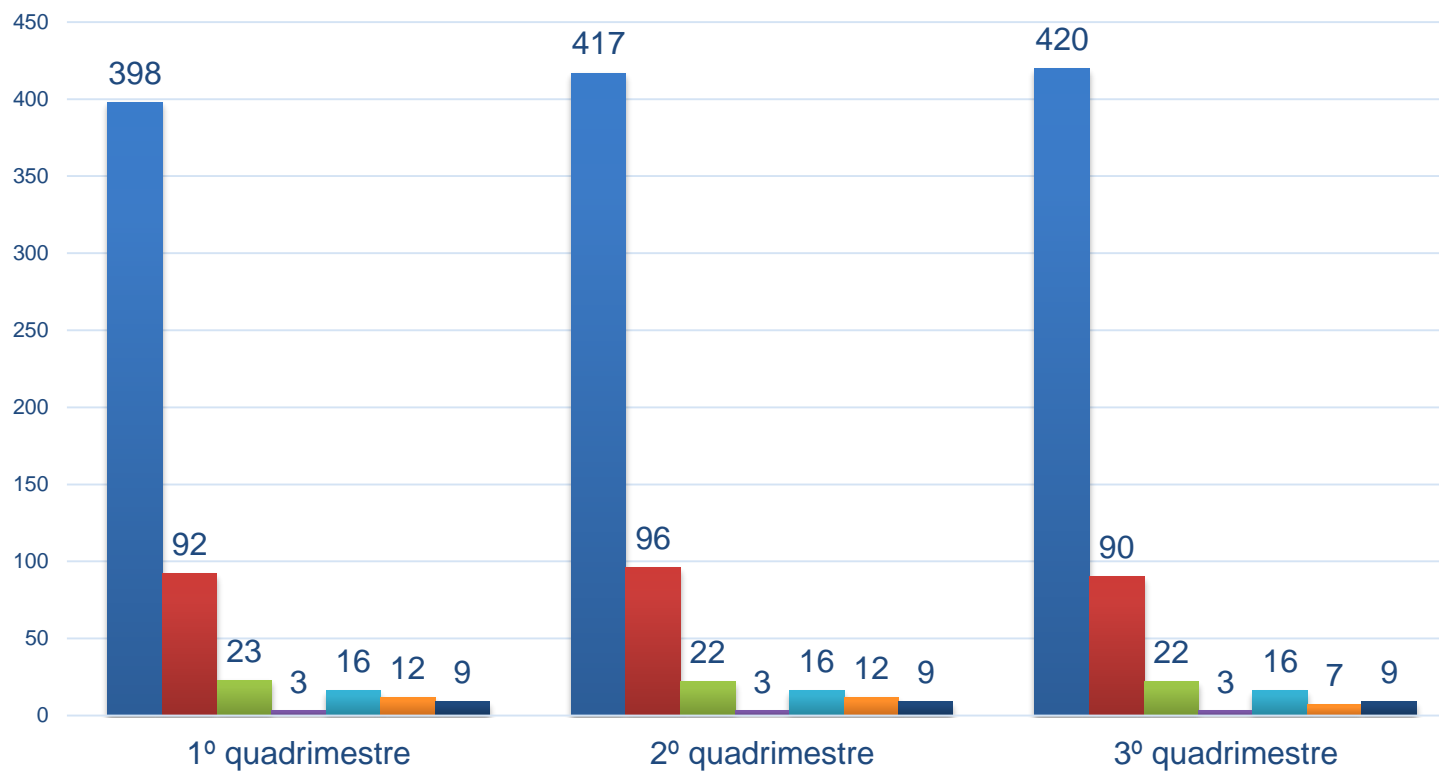

■ Estatutários

■ Estatuais/Municipalizados

■ Comissionados

■ Estagiários (Nível Médio, Técnico e Superior)

■ Contratado por Processo Seletivo

■ Federais

■ Função de Confiança

Ouvidoria da Saúde

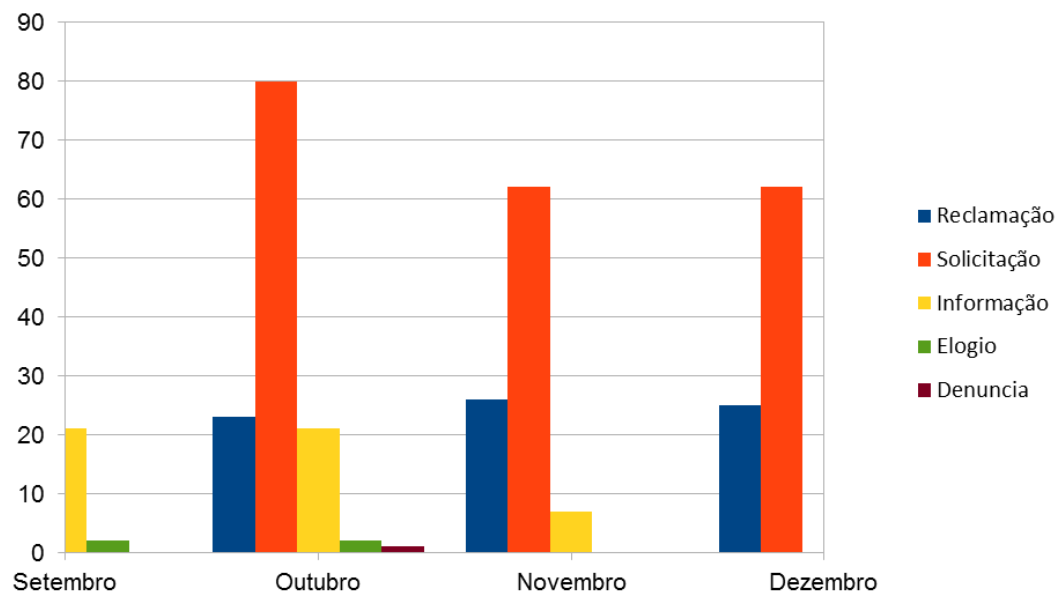

Manifestação	Setembro	Outubro	Novembro	Dezembro	TOTAL
Reclamação	20	23	26	25	94
Solicitação	72	80	62	62	276
Informação	21	21	7	0	49
Elogio	2	2	0	4	8
Denúncia	0	1	0	0	1
TOTAL	115	127	95	91	428

Ouvidoria da Saúde

Manifestações por Setor

Unidades de Assistência	Reclamação	Solicitação	Informação	Denúncia	Elogio
Assistência Farmacêutica	14	7	7	1	1
Atenção Básica	34	15	21	0	4
Atenção Especializada	15	4	1	0	0
Central de Regulação	1	14	10	0	0
Centro Odontológico	3	2	0	0	0
Externo	1	214	1	0	0
Ambulatório Infectologia	0	0	0	0	0
Humanize	0	0	1	0	0
NASF	0	1	2	0	1
PA Ipiranguinha	0	0	0	0	0
PA Maranduba	0	0	0	0	0
Santa Casa de Ubatuba	1	0	2	0	0
Transporte da Saúde	25	19	4	0	2
UNIR	0	0	0	0	0
Vigilância em Saúde	0	0	0	0	0
Total Geral	94	276	49	1	8

Ouvidoria da Saúde

Procedências das Manifestações

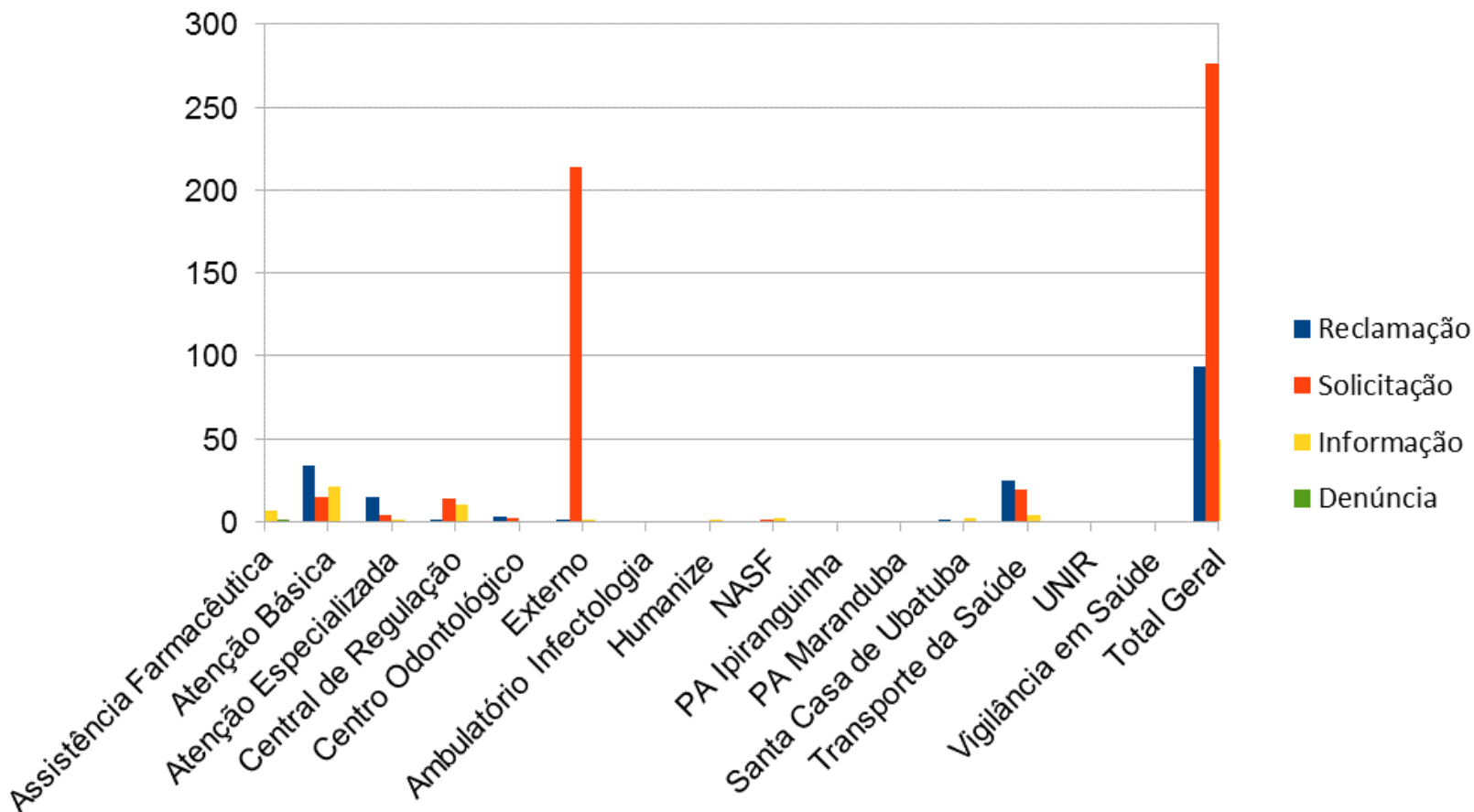

Regulação

CIRURGIAS ELETIVAS SANTA CASA

Procedimentos	Realizados
Cirurgia Vascular	10
Cirurgia Ginecológica	28
Cirurgia Ortopédica	34
Cirurgia Geral	61

CONSULTAS SANTA CASA

Procedimentos	Agendados	Realizados
Dermatologia	-	-
Anestesista	124	118
Avaliação Cirúrgica	84	77
Avaliação Pequenas Cirurgias	134	110

EXAMES SANTA CASA

Procedimentos	Agendados	Realizados
Ultrassonografia	1.803	1.294
Ultrassonografia Doppler	72	56
Tomografia	121	98

EXAMES NO AME CARAGUATATUBA

DESCRIÇÃO

Audiometria

Avaliação Urodinâmica Completa

Colonoscopia

Ecocardiográfica

Eletrocardiograma

Eletroencefalograma

Endoscopia

Holter 24horas

Mamografia Bilateral

Mapa

Mapeamento de Retina com Gráfico Binocular

Nasofibroscopia

Prova de Função Pulmonar Simples

Teste de Esforço / Teste Ergométrico

Retossigmoidoscopia

Tomografia Computadorizada

Ultrassonografia

QUANTIDADE

AGENDADOS

2.768

REALIZADOS

1.872

CONSULTAS NO AME CARAGUATATUBA

DESCRIÇÃO

Cardiologia

Gastroclínica

Cirurgia Geral

Mastologia

Cirurgia Pediátrica

Neurologia

Cirurgia Plástica

Nutrição

Cirurgia Vasculare

Oftalmologia

Coloproctologia

Ortopedia

Dermatologia

Otorrinolaringologia

Endocrinologia

Pneumologia

Enfermagem - Saúde do Homem

Pneumologia Pediátrica

Enfermagem - Vasectomia

Psicologia

Fonoaudiologia

Urologia

Ginecologia

QUANTIDADE

AGENDADOS

3.376

REALIZADOS

2.630

Regulação

**EXAMES NO AME CARAGUATATUBA
(AGENDADOS 2.768)**

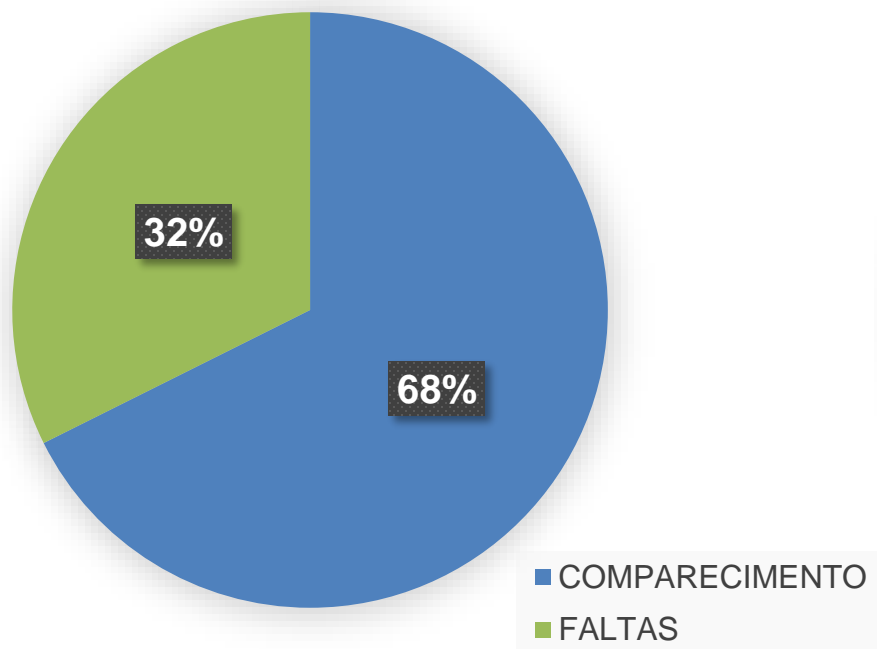

**CONSULTAS NO AME CARAGUATATUBA
(AGENDADOS 3.376)**

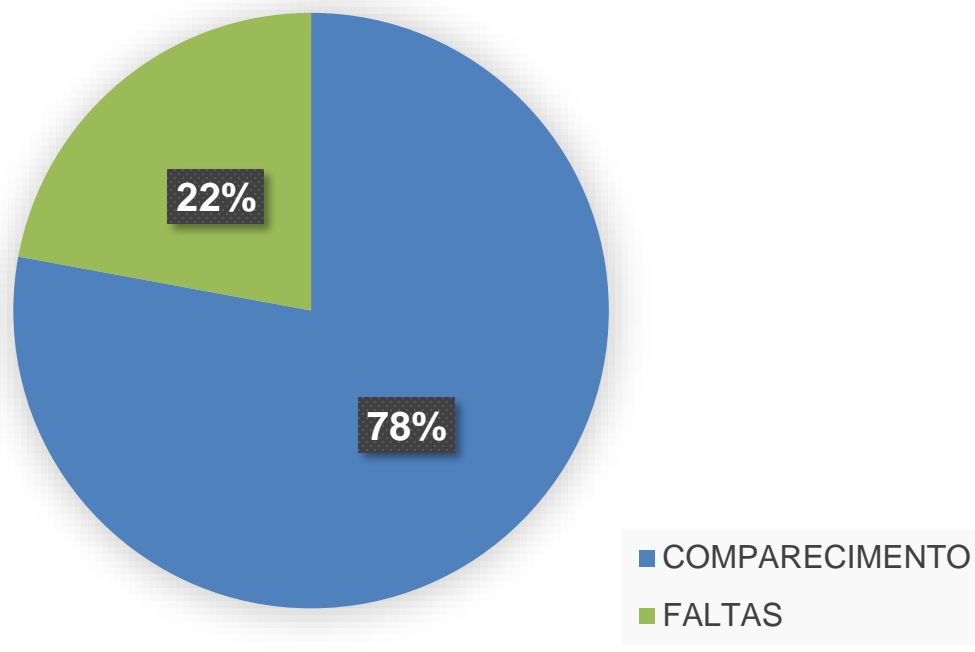

PORCENTAGEM ARREDONDADA
AUTOMATICAMENTE PELO GRÁFICO

EXAMES EM OUTRAS REFERÊNCIAS

DESCRÇÃO	
Arteriografia	
Cateterismo	
Cintilografia	
Biopsia de Tireoide	
Litotripsia	
Densitometria Óssea	
Ressonância Magnética	
Teste Ergométrico	
Tomografia	
Ultrassonografia Doppler	
QUANTIDADE	
AGENDADOS	REALIZADOS
182	135

ONCOLOGIA	
Consulta Oncológicas	48
Radioterapia	4

CONSULTAS EM OUTRAS REFERENCIAS

DESCRÇÃO	
Avaliação Toxina Botulínica	Ginecologia Obstetrícia – Gestaão de Alto Risco
Cardiologia	Hematologia
Cardiologia e Marcapasso	Infectologia
Cirurgia Cabeça e Pescoço	Infectologia Pediátrica
Cirurgia Geral	Nefrologia
Cirurgia Plástica	Neurocirurgia
Cirurgia Torácica	Ortopedia
Cirurgia Vascular	Oftalmologia – Catarata
Dermatologia	Oftalmologia – Estrabismo
Endocrinologia Pediátrica	Oftalmologia – Retina
Endovascular	Otorrinolaringologia
Fisiatria – Triagem	Otorrinolaringologia – Cirúrgica
Fisiatria – OPM Triagem	Urologia
Fonoaudiologia-Avaliação Auditiva	Urologia Pediátrica
Gastroenterologia Pediátrica	Ginecologia Cirúrgica
Ginecologia	Ginecologia Infertilidade
QUANTIDADE	
AGENDADOS	REALIZADOS
287	215

Regulação

EXAMES EM OUTRAS REFERÊNCIAS
(AGENDADOS 182)

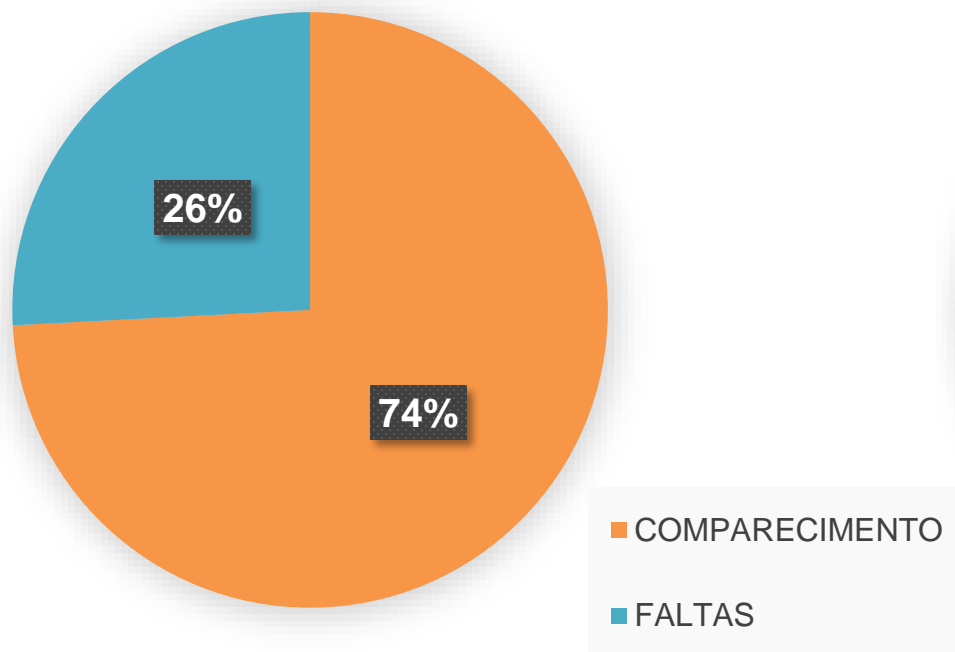

CONSULTAS EM OUTRAS REFERÊNCIAS
(AGENDADOS 287)

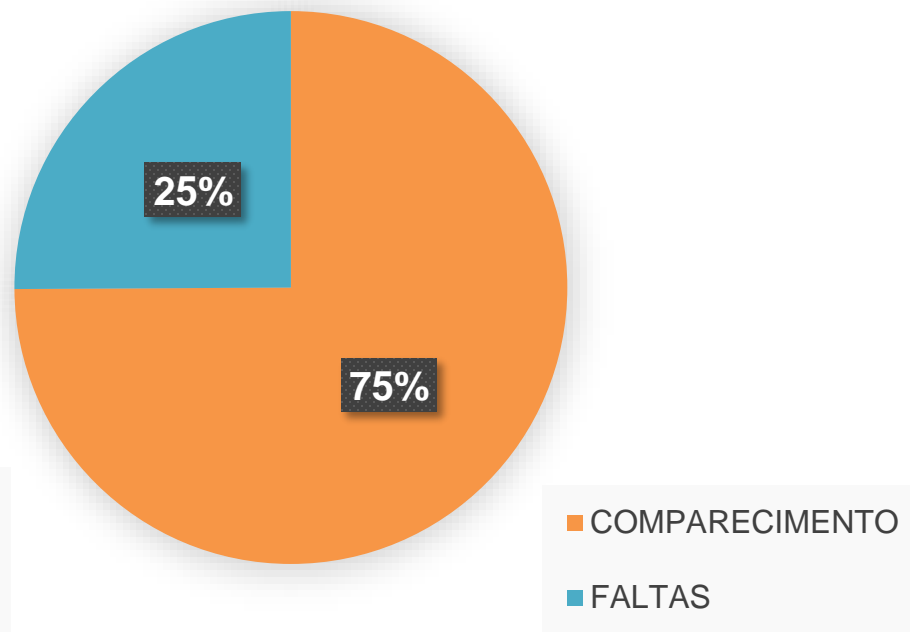

PORCENTAGEM ARREDONDADA
AUTOMATICAMENTE PELO GRÁFICO

Laboratório Humanize

NOVE POSTOS DE COLETAS:

1. Recepção Humanize (Salvador Correa);
2. Centro Humanize (Rua da Jaqueira);
3. Estufa II (Posto de Coleta);
4. Itaguá (Posto de Coleta);
5. Ipiranguinha (Posto de Coleta);
6. Maranduba (Posto de Coleta);
7. Perequê Mirim (Posto de Coleta);
8. Praia Dura (Posto de Coleta);
9. Rio Escuro (Posto de Coleta).

Laboratório Humanize

EXAMES	1º Quadrimestre	2º Quadrimestre	3º Quadrimestre
Exames Bioquímicos – 01	36.951	53.598	45.674
Exames Hematológicos e Hemostasia – 02	8.723	13.170	11.331
Exames Sorológicos e Imunológicos – 03	8.207	11.555	10.225
Exames Coprológicos – 04	3.295	5.904	4.648
Exames Uroanálise - 05	4.967	7.422	6.148
Exames Hormonais – 06	6.040	8.852	7.445
Exames Toxicológicos ou Monitorização Terapêutica – 07	56	47	41
Exames Microbiológicos – 08	4.819	6.761	5.596
Outros Líquidos Biológicos – 09	68	54	78
Exames Imunohematológicos – 12	958	1.297	1.281
Exames feitos pelo Laboratório de Apoio	297	212	212
Exames Outros	108	15	13
Total	74.489	108.887	92.692

Laboratório Humanize

Exames

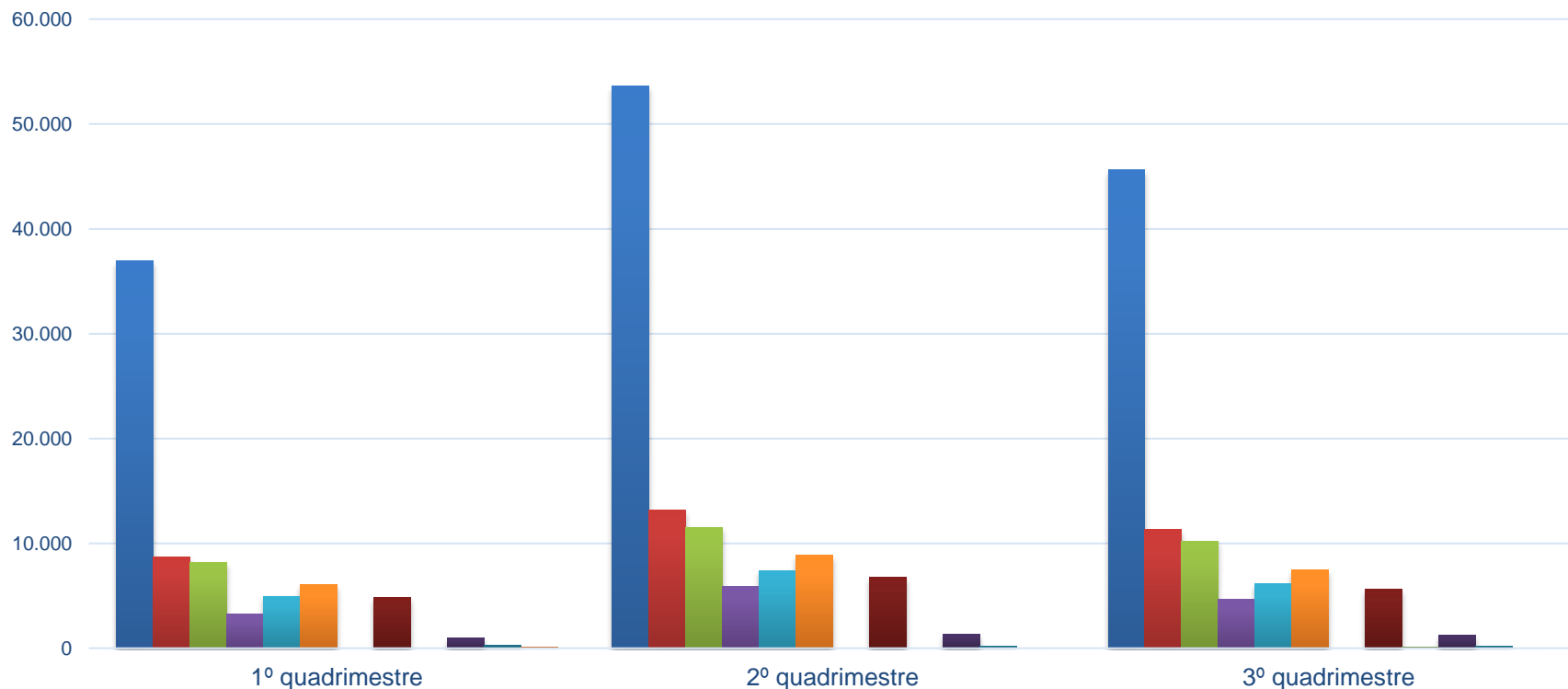

■ Exames Bioquímicos – 01

■ Exames Sorológicos e Imunológicos – 03

■ Exames Uroanálise - 05

■ Exames Toxicológicos ou Monitorização Terapêutica – 07

■ Outros Líquidos Biológicos – 09

■ Exames feitos pelo Laboratório de Apoio

■ Exames Hematológicos e Hemostasia – 02

■ Exames Coprológicos – 04

■ Exames Hormonais – 06

■ Exames Microbiológicos – 08

■ Exames Imunohematológicos – 12

■ Exames Outros

Transporte

Transporte Secretaria Municipal de Saúde

	1º Quadrimestre	2º Quadrimestre	3º Quadrimestre
Viagens	1.361	1.610	1.593
Pacientes	7.683	6.620	5.545

Transporte Empresa Terceirizada

	1º Quadrimestre	2º Quadrimestre	3º Quadrimestre
Viagens	350	394	396
Pacientes	5.250	4.157	4.611

Transporte

Transporte Secretaria Municipal de Saúde

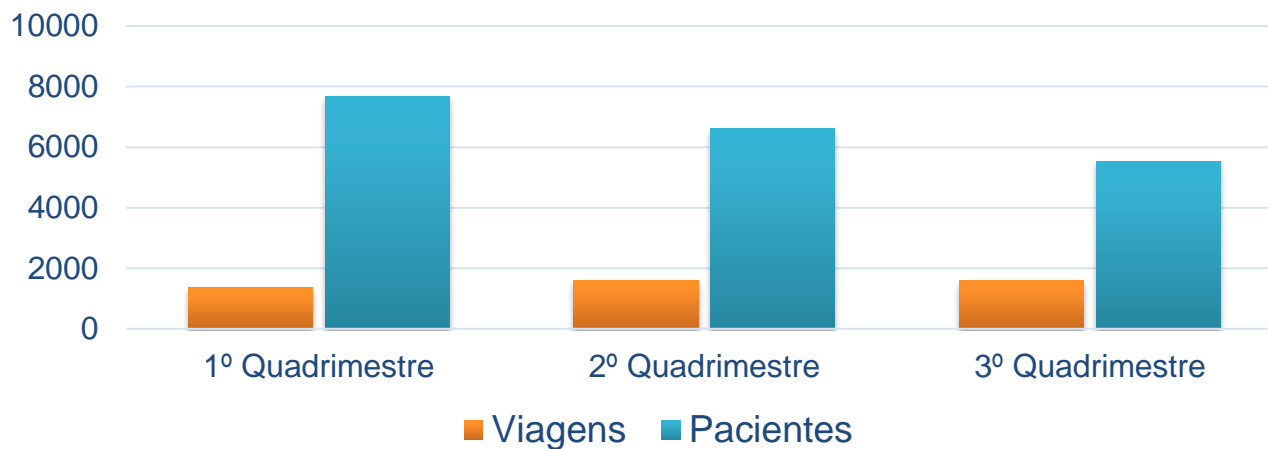

Transporte Empresa Terceirizada

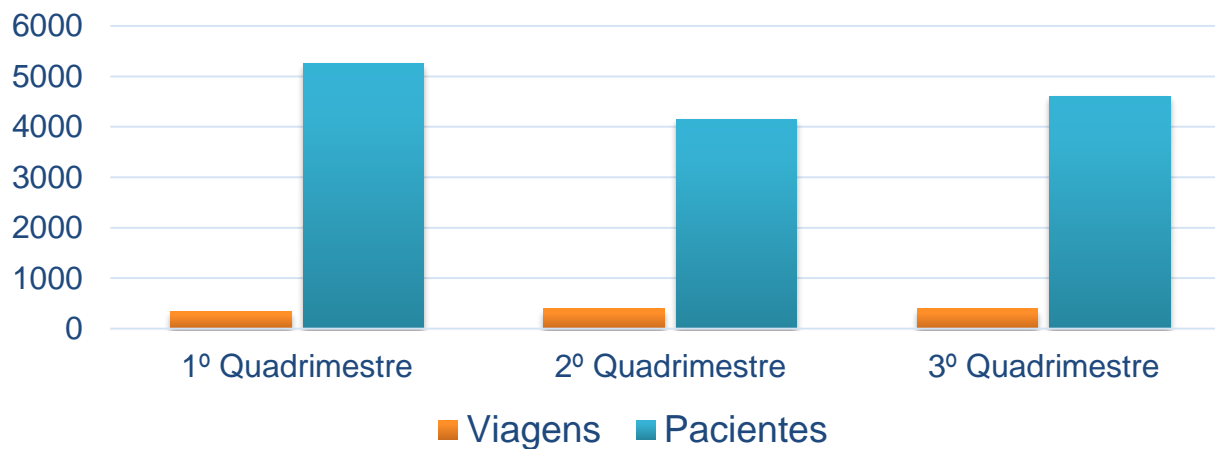

Assistência Farmacêutica

Programa	1º Quadrimestre		2º Quadrimestre		3º Quadrimestre	
	Unidades	Pacientes	Unidades	Pacientes	Unidades	Pacientes
Alto custo	205.161	3.417	212.131	3.372	190.000	3.009
Diabetes	88.363	400	84.334	764	27.000	9.000
Dose Certa / Rede Básica	3.300.120	13.600	3.300.120	14.600	917.000	13.098
Ordem Judicial	22.400	436	22.810	512	17.500	435
Saúde mental	792.000	12.000	887.832	13.452	640.000	9.000
Ambulatório De Infectologia	-	-	94.479	554	96.760	574
Farmácia Popular	-	-	410.812	7.918	358.640	6.828
Total	4.408.044	29.853	5.012.518	41.172	2.246.900	41.944

Fonte: Farmácia /2016

Assistência Farmacêutica

Programa farmacêutico por unidade (quantidade de remédios)

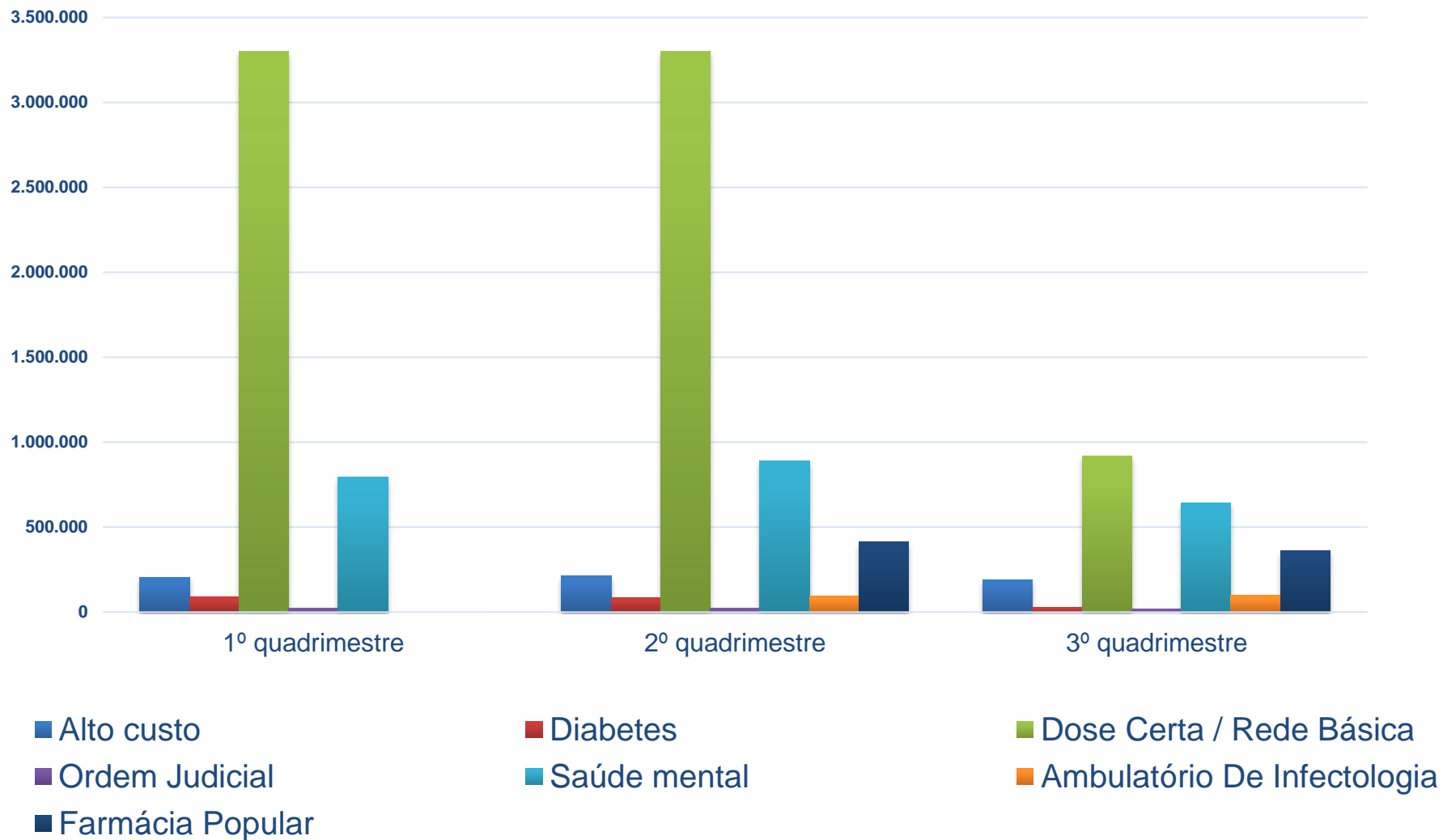

Assistência Farmacêutica

Programa farmacêutico por pacientes atendidos

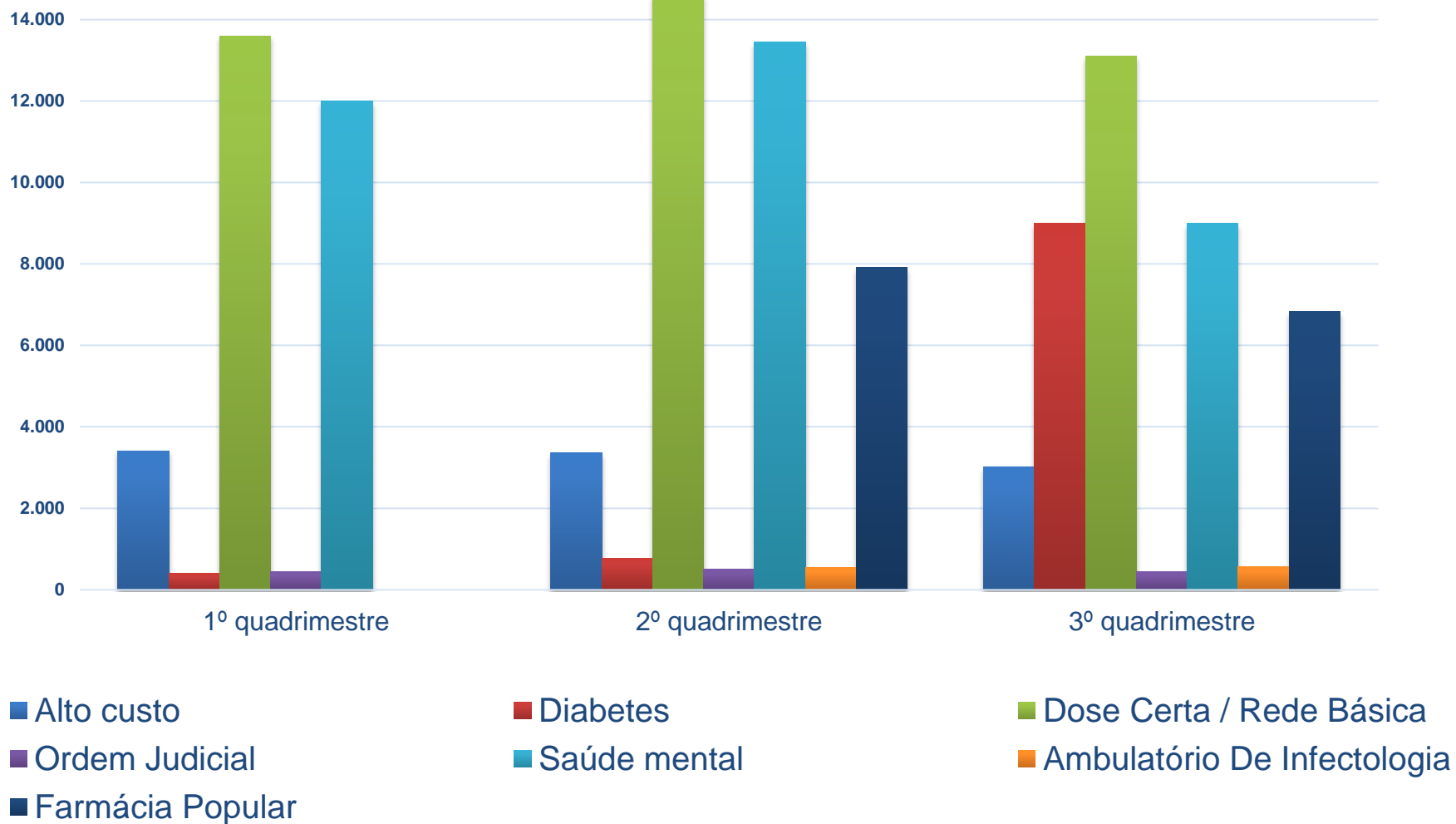



Saúde da Família



- 30 UBS (Unidade de Saúde)
- 24 ESF (Equipe de Saúde da Família)
 - 2 NASF



NASF

O e-SUS Atenção Básica (e-SUS AB) é uma estratégia do Departamento de Atenção Básica para reestruturar as informações da Atenção Básica em nível nacional. Esta ação está alinhada com a proposta mais geral de reestruturação dos Sistemas de Informação em Saúde do Ministério da Saúde, entendendo que a qualificação da gestão da informação é fundamental para ampliar a qualidade no atendimento à população. A estratégia e-SUS AB, faz referência ao processo de informatização qualificada do SUS em busca de um SUS eletrônico.



A instalação de computadores nas unidades de saúde iniciou à partir do mês de abril de 2016.

Equipes	Computadores	Internet	Impressora
Arariba /Tabatinga	2	Não	Não
Maranduba	2	Sim	Sim
Sertão da Quina	2	Sim	Sim
Lagoinha	1	Sim	Sim
Rio escuro e Região	2	Não	Não
Saco da Ribeira	1	Sim	Sim
Pereque-Mirim	1	Não	Sim
Itaguá	2	Sim	Sim
Estufa II	2	Sim	Sim
Estufa IIA	2	Sim	Não
Sesmarias	2	Sim	Não
Estufa I	2	Sim	Sim
Sumaré	3	Sim	Sim
Umuarama	3	Sim	Sim
Pereque - Açú I	3	Sim	Sim
Pereque - Açú II	2	Sim	Sim
Taquaral	2	Sim	Não
Itamambuca / Poruba	3	Sim (Itamambuca)	Sim
Sertão do Ubatumirim e Região	2	Não	Não
Jd Carolina	2	Sim	Sim
Marafunda	2	Sim	Sim
Ipiranguinha 07			
Ipiranguinha 10	7	Sim	Sim
Horto			
Total	42		

Tipo de Atendimento

Consulta	Consulta Agendada	7771
	Consulta Agendada /Cuidado Continuado	7543
Demanda Espontânea	Atendimento de Urgência	732
	Consulta no dia	2015
	Escuta Inicial /Orientação	20153
Total		38214

Local de Atendimento

Local de Atendimento	Quantidade
DOMICÍLIO	481
ESCOLA/CRECHE	-
RUA	-
UBS	17907
UNIDADE MOVEL	7
OUTROS	31
Unidade Socioeducativa	-
Total	18696

Resumo do Cadastramento

	Total território	Recusa do Cadastro
Usuários	85636	28
Domicílios	31538	49
Famílias	22553	-

**Usuários:
Situação Sócio - demográfica**

Faixa Etária	Masculino	Feminino	Total
<01 Ano	623	711	1.334
01 a 04	2.427	2.680	5.107
05-09 Anos	3.066	3.029	6.095
10-14 Anos	3.014	3.739	6.753
15-19 Anos	3.332	3.712	7.044
20- 39	11.631	13.242	24.873
40-49 Anos	4.848	6.321	11.169
50-59 Anos	4.413	5.679	10.092
60 E + Anos	6.105	7.601	13.706
Total	39.459	46.714	86.173

Pessoas Com deficiência

Auditiva	543
Visual	994
Física	1.310
Intelectual/cognitiva	819
outra	354
Total	4.020

Situação de Moradia e Saneamento

Localização	Rural	2.877
	Urbana	28.661
	Não informado	-
Disponibilidade de energia Elétrica	Com Energia	21.606
	Sem Energia	153
	Não Informado	9.779
Tratamento de Água	Cloração	9.746
	Fervura	165
	Filtração	10.739
	Sem tratamento	6.686
	Não informado	4.203
Destino do Lixo	Céu Aberto	5
	Coletado	26.692
	Queimado/Enterrado	79
	Outro	140
	Não Informado	4.622

Visita Dos ACS

Descrição – Ações	Quantidade
Acompanhamento	14.869
Busca Ativa	11.615
Cadastro/atualização	3.801
Controle de ambiente/vetores	1.497
Convites para atividades/campanhas	4.356
Egresso de internação	97
Orientação/prevenção	24.400
Visita Periódica	30.552
Outros	2.163
Total	93.350

Desfecho	Quantidade
Ausentes	2.128
Visita Recusadas	39
Visita Realizadas	39.310
Total	41.477

Fonte: Esus/2016

TIPOS DE ACOMPANHAMENTO	QUANTIDADE
Condicionalidades do bolsa família	1.136
Condições de vulnerabilidade social	78
Criança	4.096
Domiciliados acamados	292
Gestante	675
Pessoas com asma	34
Pessoas com câncer	112
Pessoas com desnutrição	19
Pessoas com diabetes	2.362
Pessoas com DPOC/enfisema	54
Pessoas com hanseníase	18
Pessoas com hipertensão	6.943
Pessoas com outras doenças crônicas	575
Pessoas com tuberculose	94
Pessoas em reabilitação com deficiência	481
Puérpera	124
Recém - nascido	130
Saúde mental	373
Sintomáticos respiratórios	70
Tabagista	619
Usuários de álcool	551
Usuários de outras drogas	99
Total	18.935



Número de Atividades Individualizadas Número de Atividades em Grupo

DESCRIÇÃO	1º Quadrimestre	2º Quadrimestre	3º Quadrimestre
ATIVIDADE COLETIVA	1.385	2.529	1.460
VISITAS DOMICILIARES	401	609	280
ATENDIMENTO INDIVIDUAL	619	780	850
REUNIÕES INTERNAS E INTERSETORIAIS	87	827	110
EVENTOS: DIA DO IDOSO, PRÁTICAS INTEGRATIVAS, OUTUBRO ROSA, DIA DA INCLUSÃO PRAIA/PRAÇA DE SKATE E ACOLHIMENTO FAMÍLIA SANTA CASA.	1.183	706	447
TOTAL	3.673	5.451	3.147

Fornecimento de Dieta Enteral, Suplementos e fórmula infantil

DESCRIÇÃO	1º Quadrimestre		2º Quadrimestre		3º Quadrimestre	
	Nº DE PACIENTES	TOTAL	Nº DE PACIENTES	TOTAL	Nº DE PACIENTES	TOTAL
Dieta enteral	29	5.748fr.	29	6.154 fr.	30	5.805 fr.
Suplementos	30	553lts	30	498 lts	33	562 lts
Fórmula Infantil	06	216lts	06	144 lts	06	210 lts



Número de Atividades Individualizadas Número de Atividades em Grupo

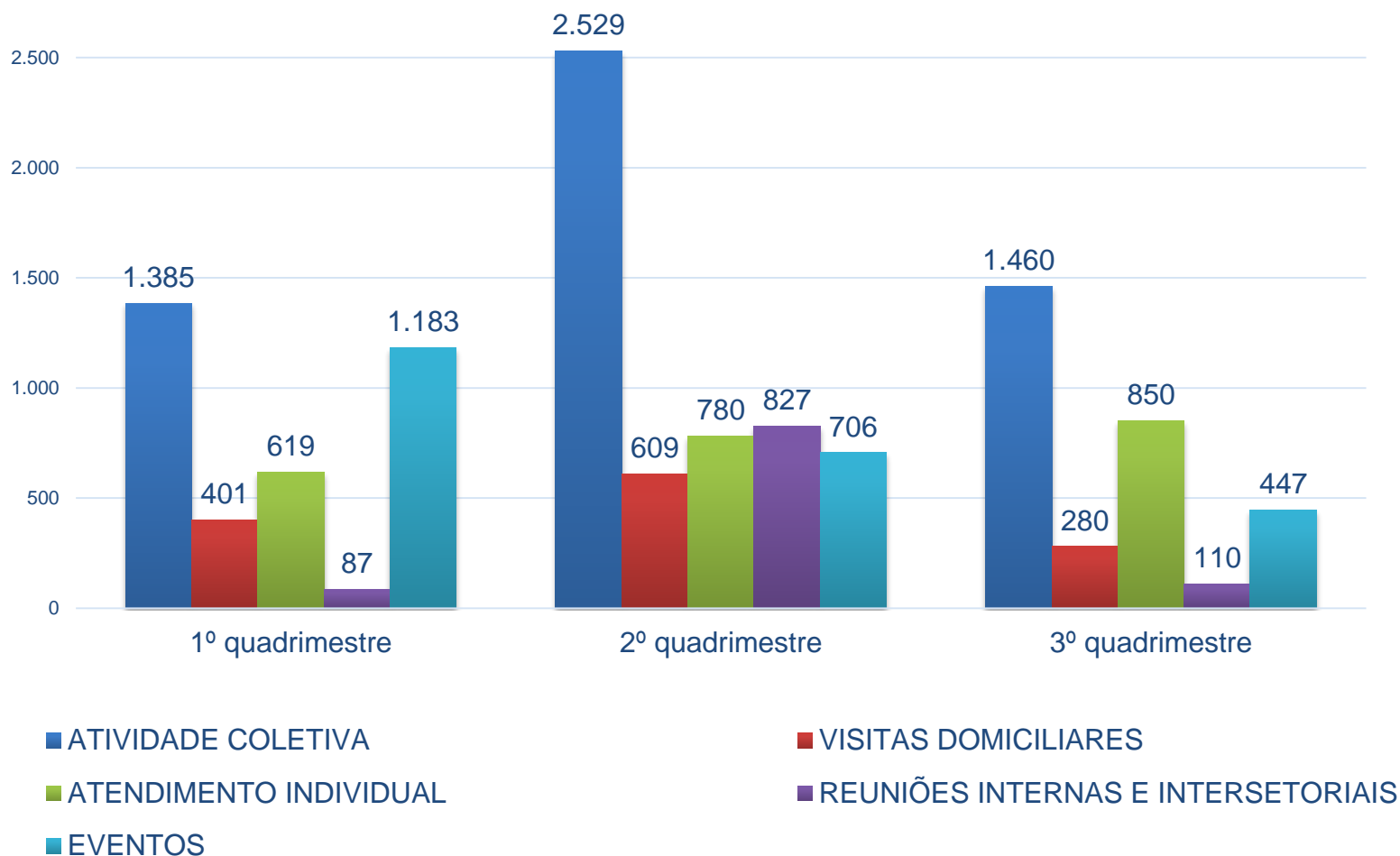



Fornecimento de Dieta Enteral, Suplementos e fórmula infantil (por pacientes)

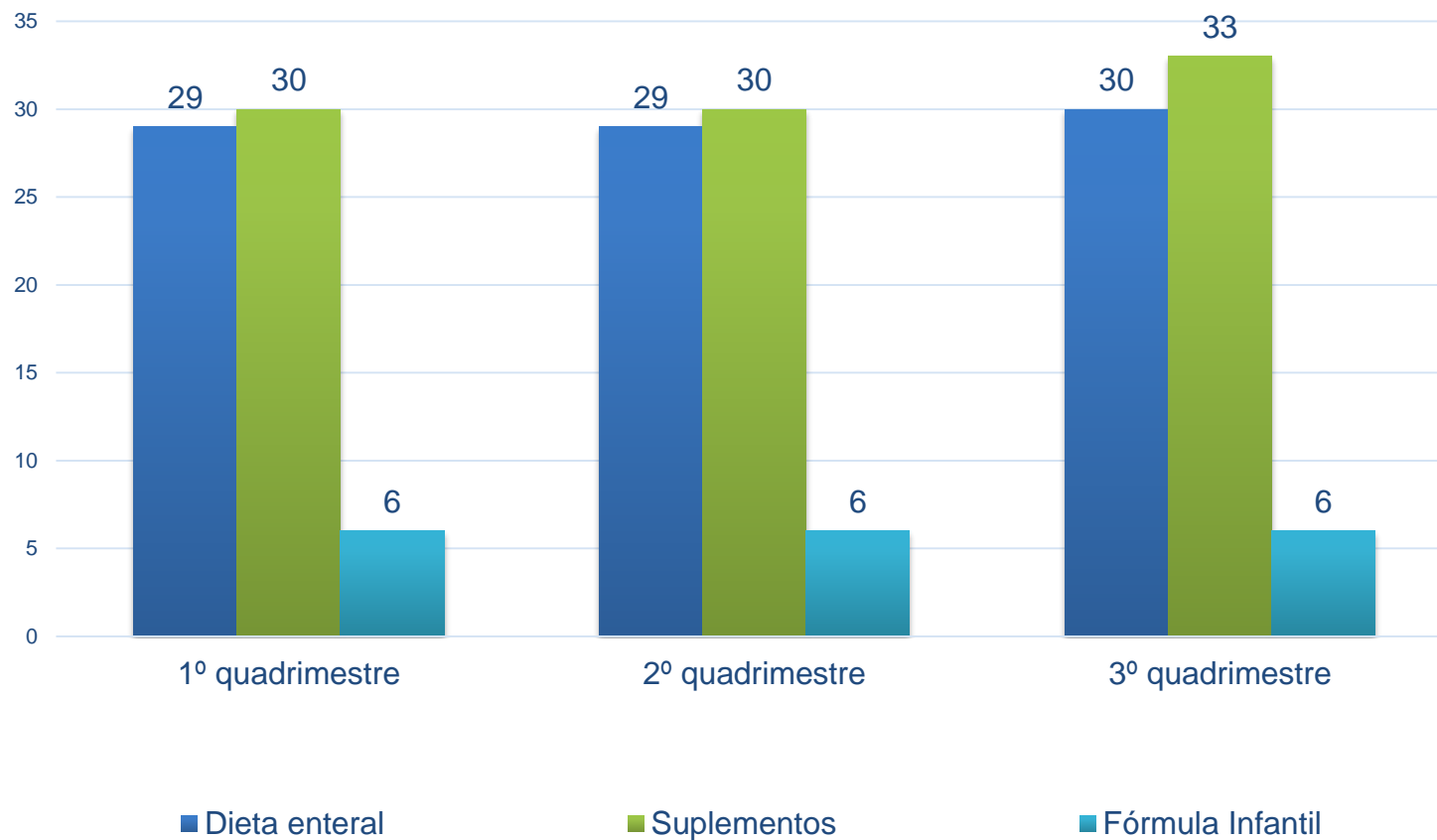

Serviços de Média Complexidade

Unidade de Reabilitação

Centro de Especialidades Médicas

Centro Odontológico

CAPS

CREAD

Infectologia

Procedimentos Realizados

Físio/Ind Neuro	Físio/Indi Ortop	Físio/Indi	Físio/ Grupo	Fono/ind	Fono/ Grupo	TO/ Indivi	TO/ Grupo	Psico	Psico/ Grupo	Total
1.696	4.004	311	44	470	40	553	51	156	45	7.370

Número de avaliações por especialidades

Setor	Vagas Ofertadas	Reserva Técnica	Vagas Utilizadas
Fisioterapia Neurológica	43	27	46
Fisioterapia Ortopédica	268	15	207
Fonoaudiologia	32	-	29
Terapia Ocupacional	27	18	29
Psicologia	15	-	2
Avaliação de aparelho auditivo H.U (Taubaté)	12	-	12

Centro de Especialidades Médicas

Consultas Centro de Especialidades Médicas

Descrição	1ºQuadrimestre	2ºQuadrimestre	3ºQuadrimestre
Consultas em Ginecologia	650	274	362
Consultas de Pré Natal	577	404	522
Consultas em Pediatria	376	319	234
Consulta em Cardiologia	1.006	498	663
Consulta Medicina do Trabalho	562	529	625
Consulta em Neurocirurgia	222	131	127
Consulta em Nefrologia	30	82	67
Consulta em Ortopedia	506	154	155
Consulta de Gastreenterologia	54	136	129
Consulta de Otorrino	312	108	-
Consulta em Proctologia	193	85	96
Consulta em Dermatologia	-	152	184
TOTAL	5.202	2.872	2.280

Centro de Especialidades Médicas

Consultas Centro de Especialidades Médicas

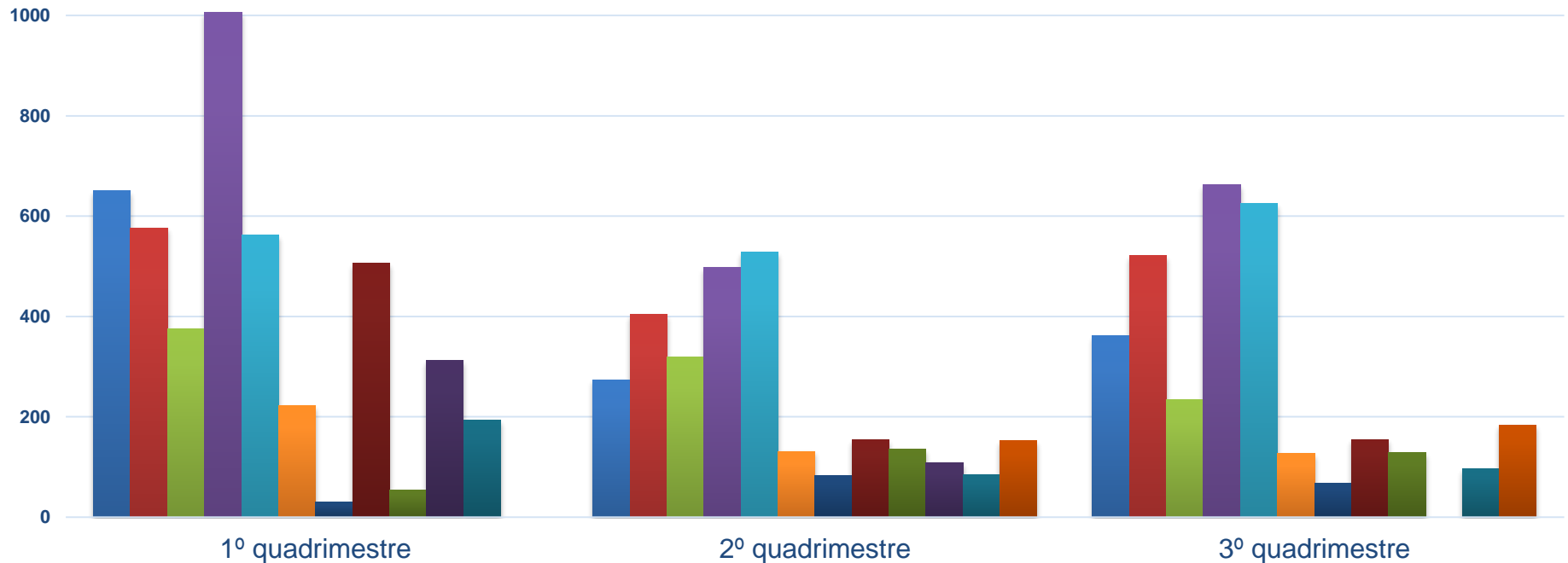

■ Consultas em Ginecologia

■ Consultas de Pré Natal

■ Consultas em Pediatria

■ Consulta em Cardiologia

■ Consulta Medicina do Trabalho

■ Consulta em Neurocirurgia

■ Consulta em Nefrologia

■ Consulta em Ortopedia

■ Consulta de Gastroenterologia

■ Consulta de Otorrino

■ Consulta em Proctologia

■ Consulta em Dermatologia

Centro de Especialidades Médicas

Procedimentos Centro de Especialidades Médicas

PROCEDIMENTOS	1ºQuadrimestre	2ºQuadrimestre	3ºQuadrimestre
Inalação	16	31	62
E.C.G. (Eletrocardiograma)	1.199	811	1.331
Bolsa de Colostomia	1.600	1.760	1.200
Pequena Cirurgia	19	-	-
Coleta de Citologia	20	-	-
Nasofibrosopia	2	-	-
Laringoscopia	3	-	-
Total Geral	2.859	2.602	2.593

Centro de Especialidades Médicas

Procedimentos Centro de Especialidades Médicas

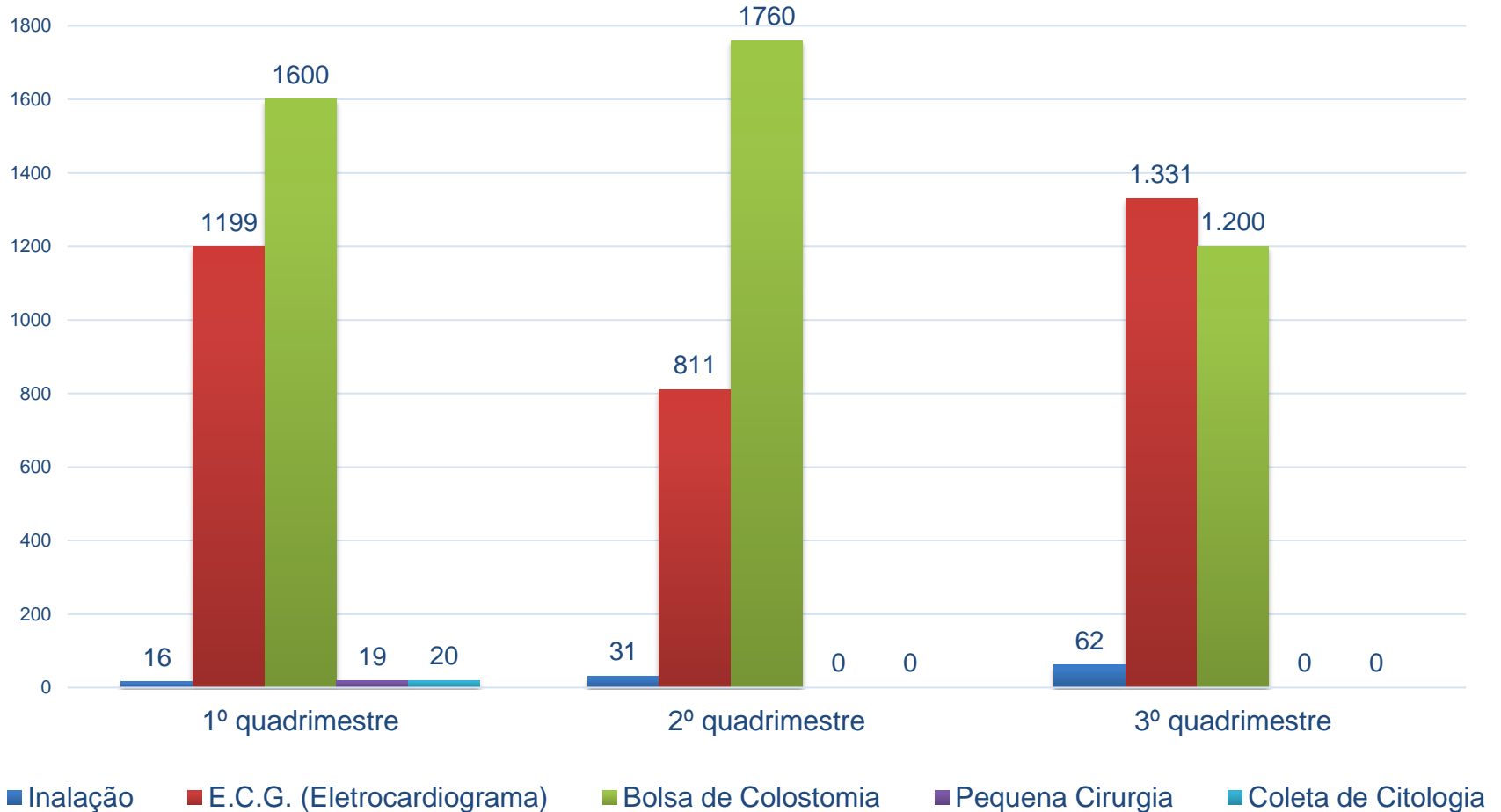

Saúde Bucal

Unidade	1º Quadrimestre			2º Quadrimestre			3º Quadrimestre		
	Qtd. de atendimentos	Proced. individuais	Tratamentos Concluídos	Qtd. de atendimentos	Proced. individuais	Tratamentos Concluídos	Qtd. de atendimentos	Proced. individuais	Tratamentos Concluídos
Centro Odontológico	1.112	3.028	84	1.842	3.507	236	1.687	3.268	114
Poruba	83	141	5	395	2.536	35	299	657	26
Maranduba	385	758	45	710	1.728	40	623	1.370	32
Ipiranguinha	531	993	90	704	2.387	125	593	1.304	63
Rio Escuro	94	239	0	486	1.557	36	426	937	39
Perequê-Mirim	238	488	09	688	2.351	111	706	2.122	102
Total	2.443	5.647	233	4.825	14.066	583	4.334	9.658	376

Saúde Bucal

Quantidade de atendimentos

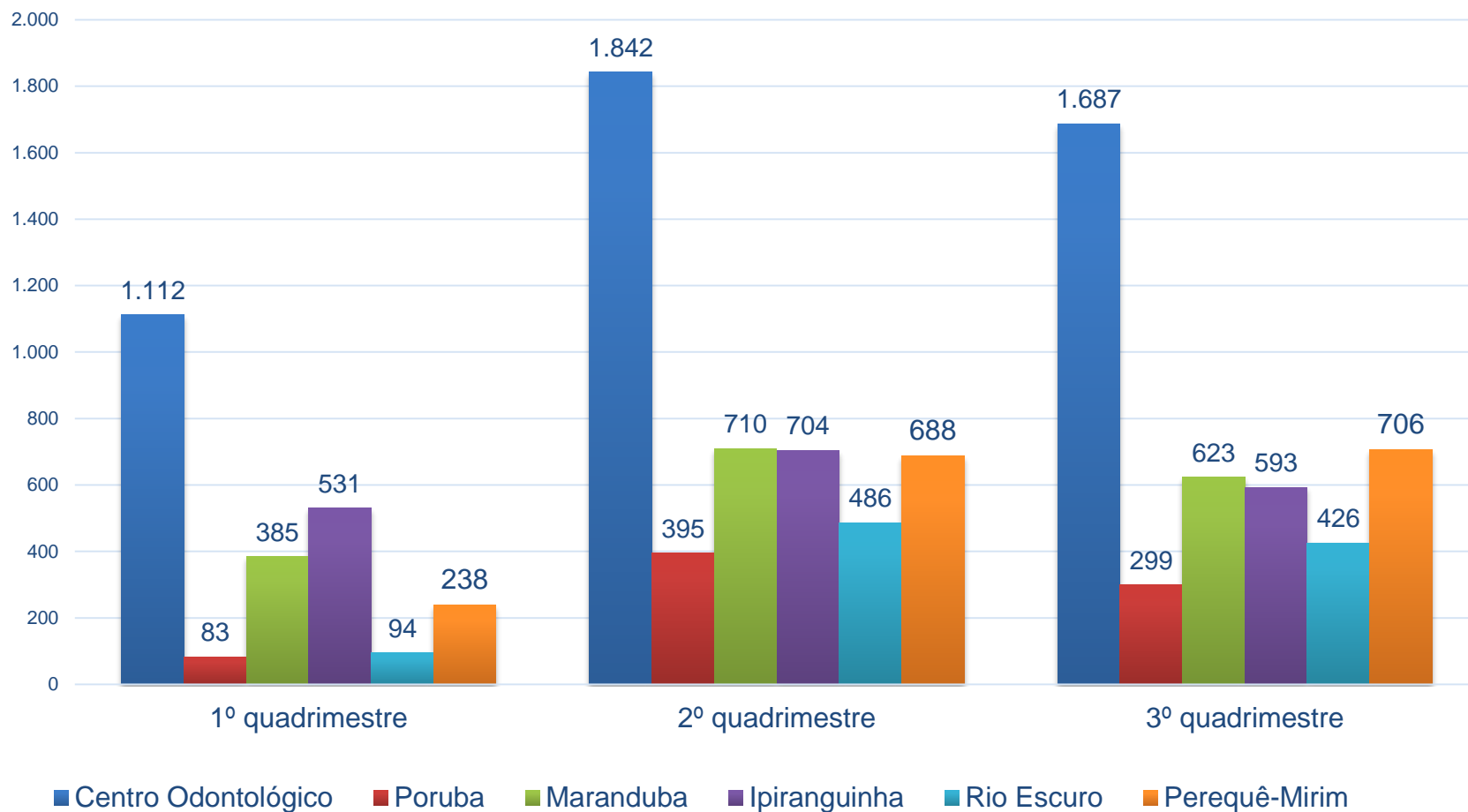

Saúde Bucal

Procedimentos Individuais

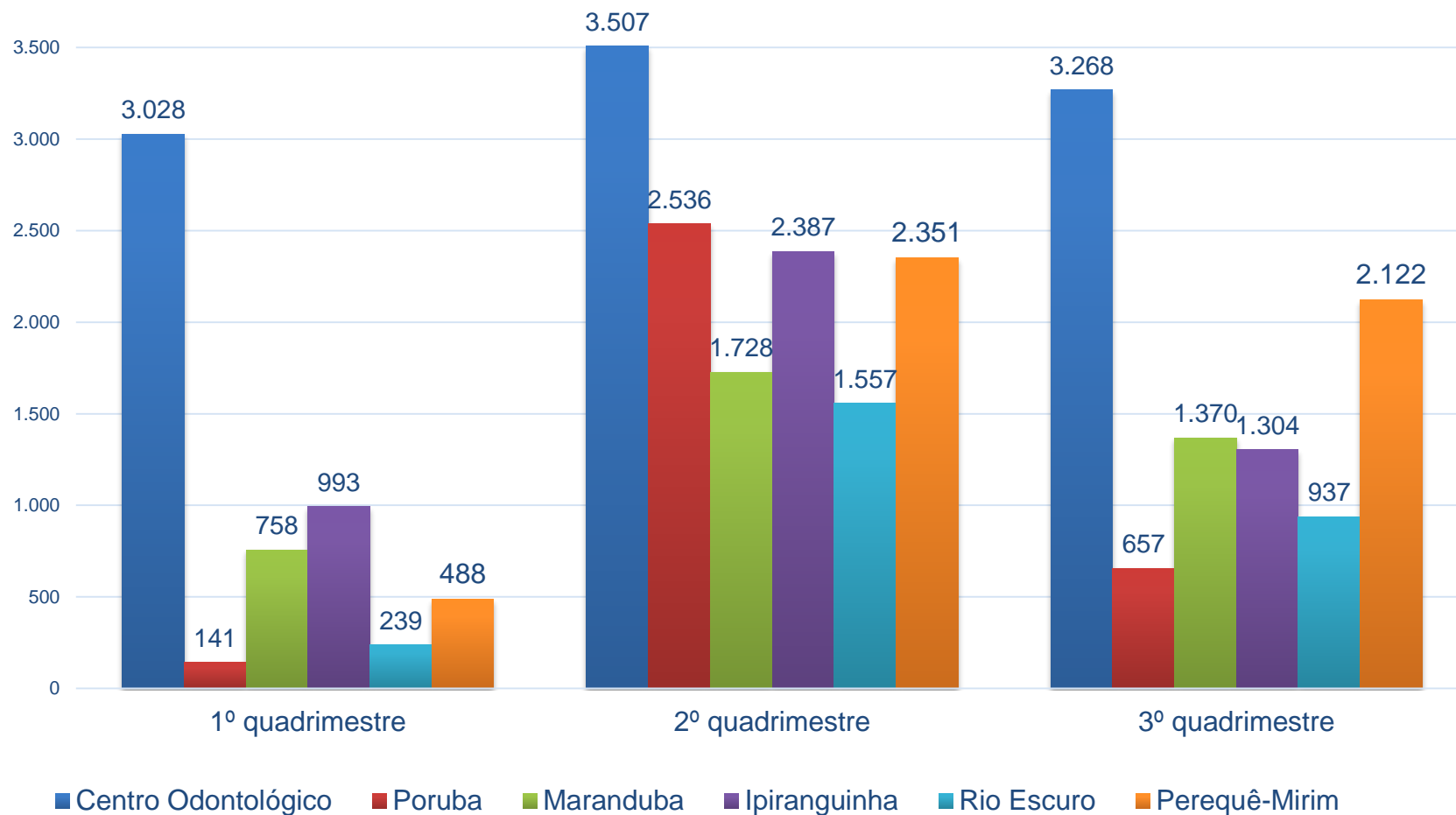

Saúde Bucal

Tratamentos Concluídos

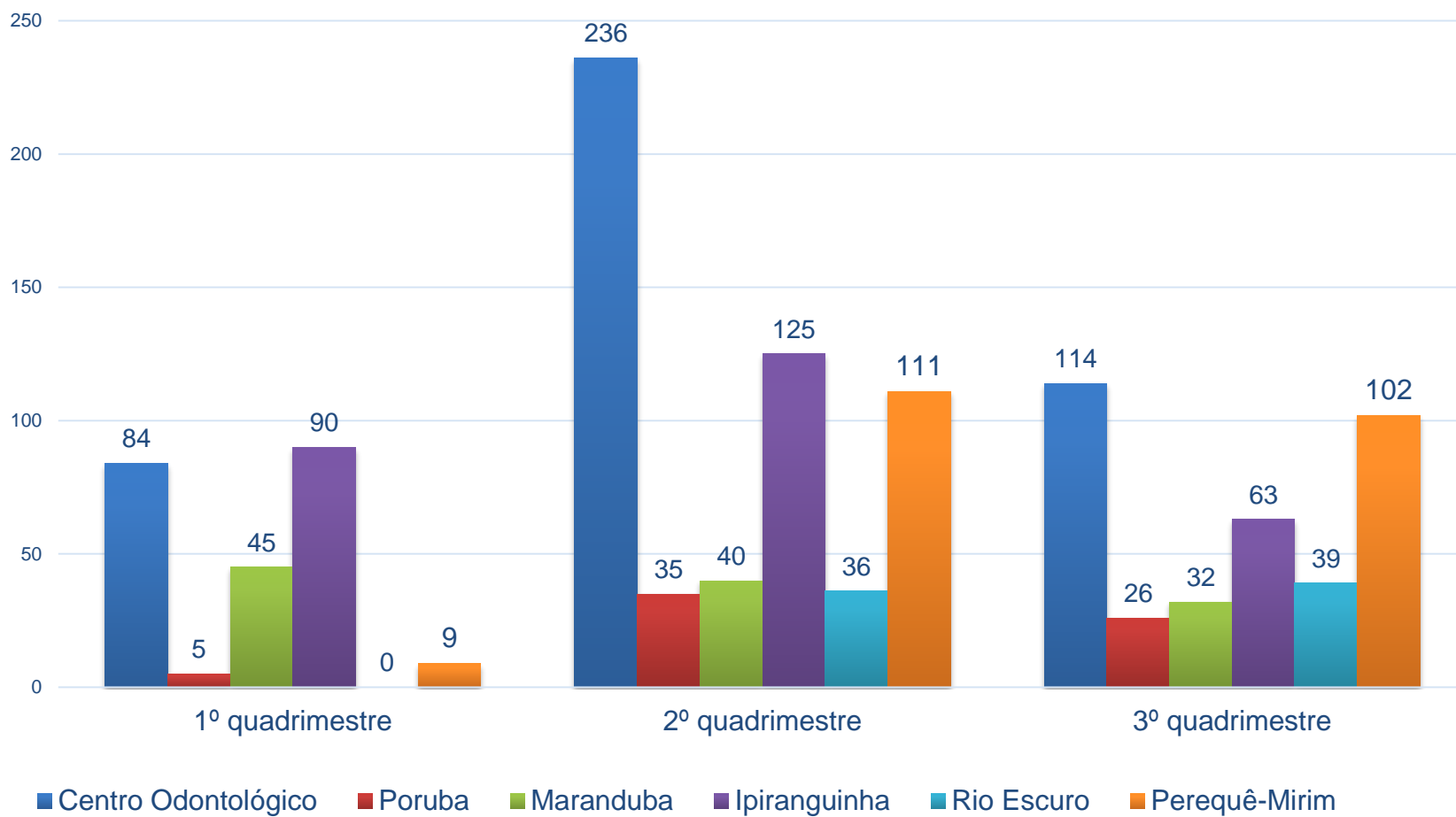

Saúde Bucal

Geral	Total 3º Quadrimestre
Números de atendimentos	4.334
Faltas	881
Porcentagens de faltas	16,90%
1º Consulta odontológica programática	728
Tratamentos concluídos (TC)	346
Procedimentos individuais	9.658
Procedimentos Coletivos	1.737

CAPS

PROCEDIMENTOS	1º Quadrimestre	2º Quadrimestre	3º Quadrimestre
Atendimento em Psiquiatria	502	1.137	834
Atendimento em Psicologia	658	682	653
Consulta de Enfermagem	77	377	691
Atendimento de Terapeuta Ocupacional	210	313	100
Psiquiatria Infantil	241	184	311
Serviços de enfermagem	175	101	0
Atendimento em Psicologia (grupo)	0	20	0
Assistente Social	0	183	179
Total	1.863	2.997	2.768

CAPS

Procedimentos CAPS

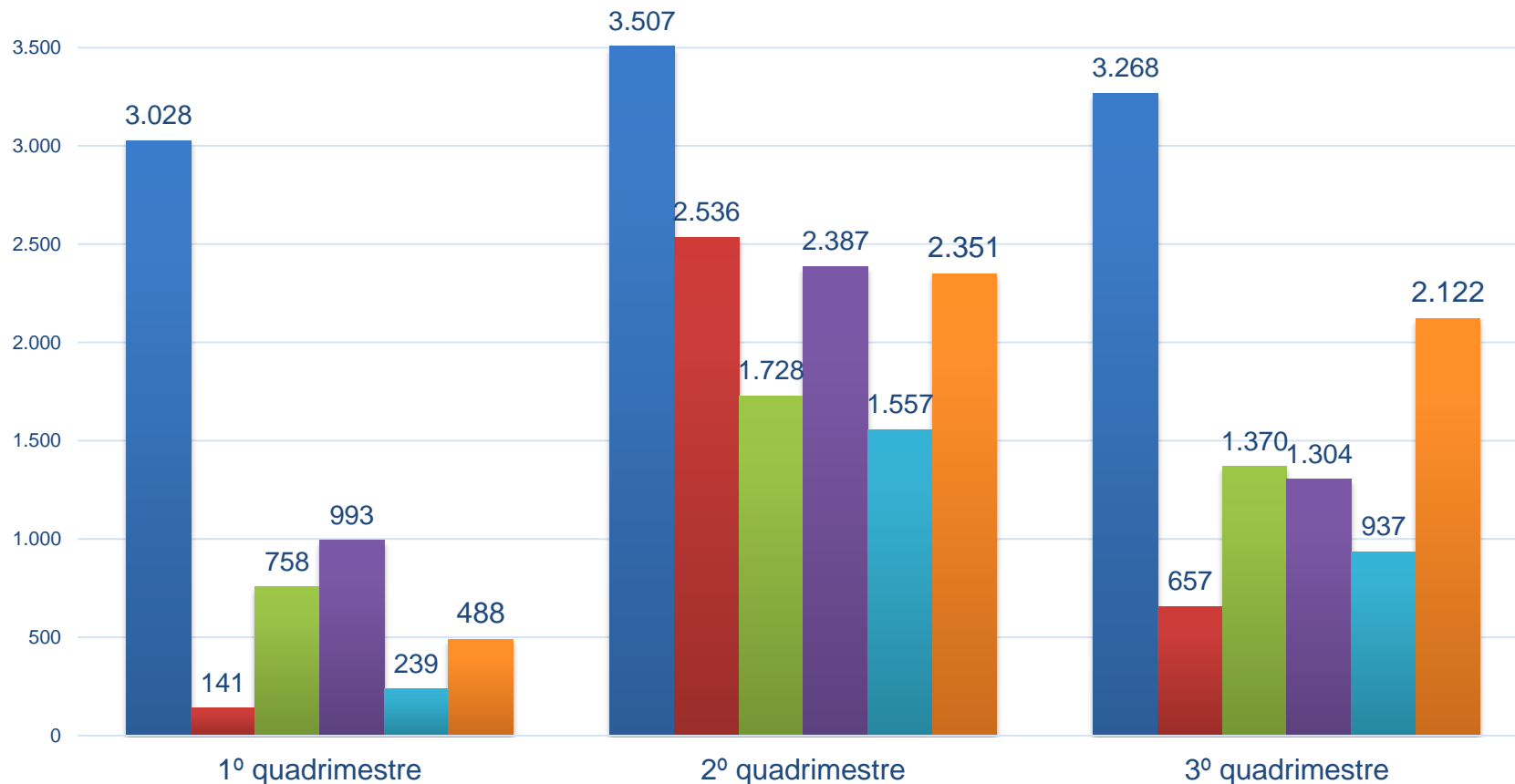

■ Centro Odontológico ■ Poruba ■ Maranduba ■ Ipiranguinha ■ Rio Escuro ■ Perequê-Mirim

CREAD

PROCEDIMENTOS - CREAD	1ºQuadrimestre	2ºQuadrimestre	3ºQuadrimestre
Atendimento em Psiquiatria	119	448	320
Atendimento em Clínica Médica	163	199	191
Atendimento em Psicologia (Grupo)	03	37	36
Atendimento em Psicologia (Individual)	02	276	417
Serviços de Enfermagem	163	163	-
Assistente Social	0	61	83
Terapia Ocupacional	0	172	-
Consulta de Enfermagem	124	574	507
Total	1.574	1.930	1.554

AÇÕES	1ºQuadrimestre	2ºQuadrimestre	3ºQuadrimestre
Monitoramento de grupos Fitoterápicos	-	240	96
Monitoramento de grupos de Xadrez	-	80	80
Monitoramento de grupos produção de copos	-	288	-
Monitoramento de grupos produção de Pranchas Recicláveis.	-	240	15
Total	-	848	191

CREAD

Procedimentos CREAD

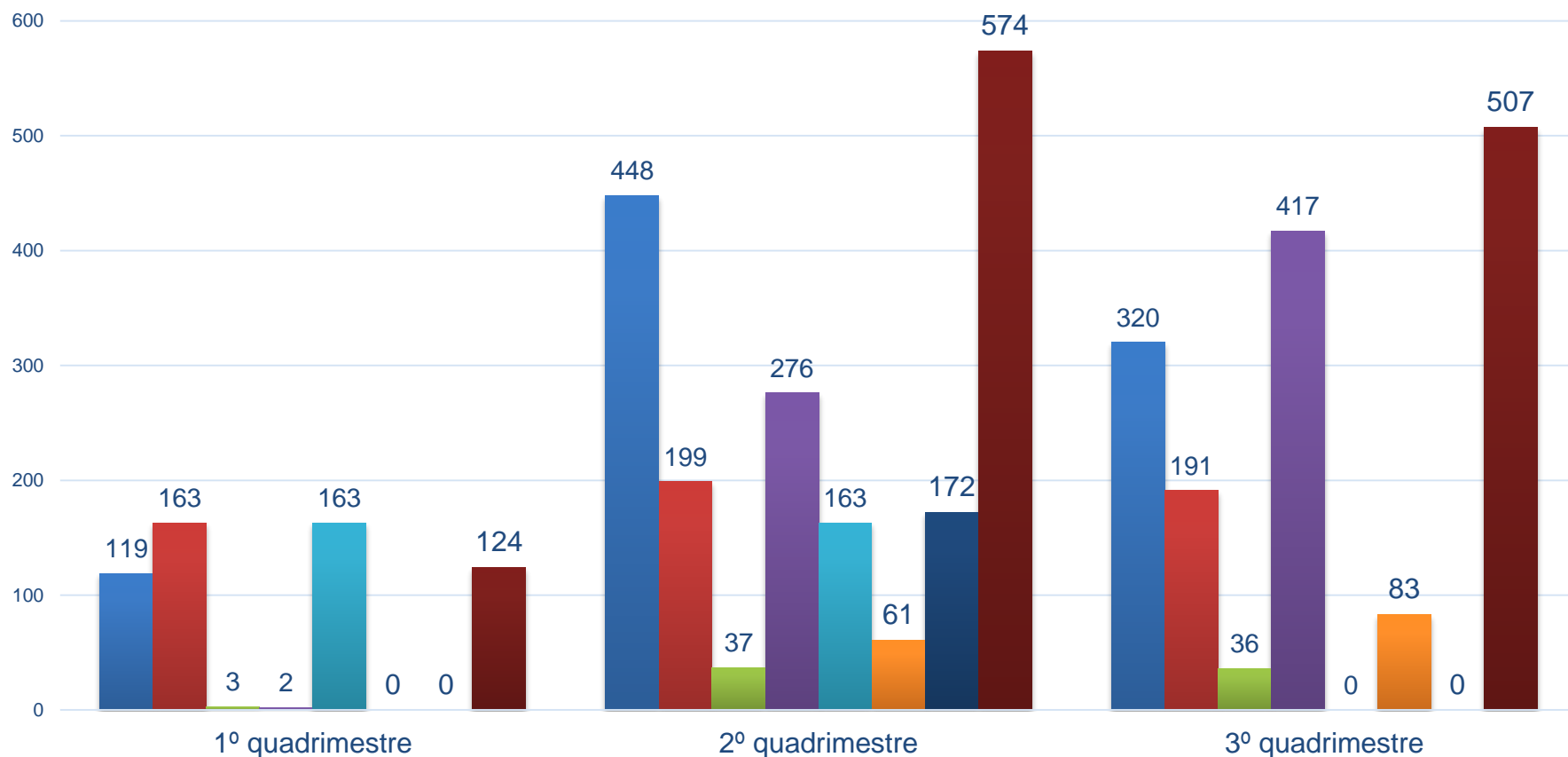

- Atendimento em Psiquiatria
- Atendimento em Psicologia (Grupo)
- Serviços de Enfermagem
- Terapia Ocupacional

- Atendimento em Clínica Médica
- Atendimento em Psicologia (Individual)
- Assistente Social
- Consulta de Enfermagem

CREAD

AÇÕES CREAD

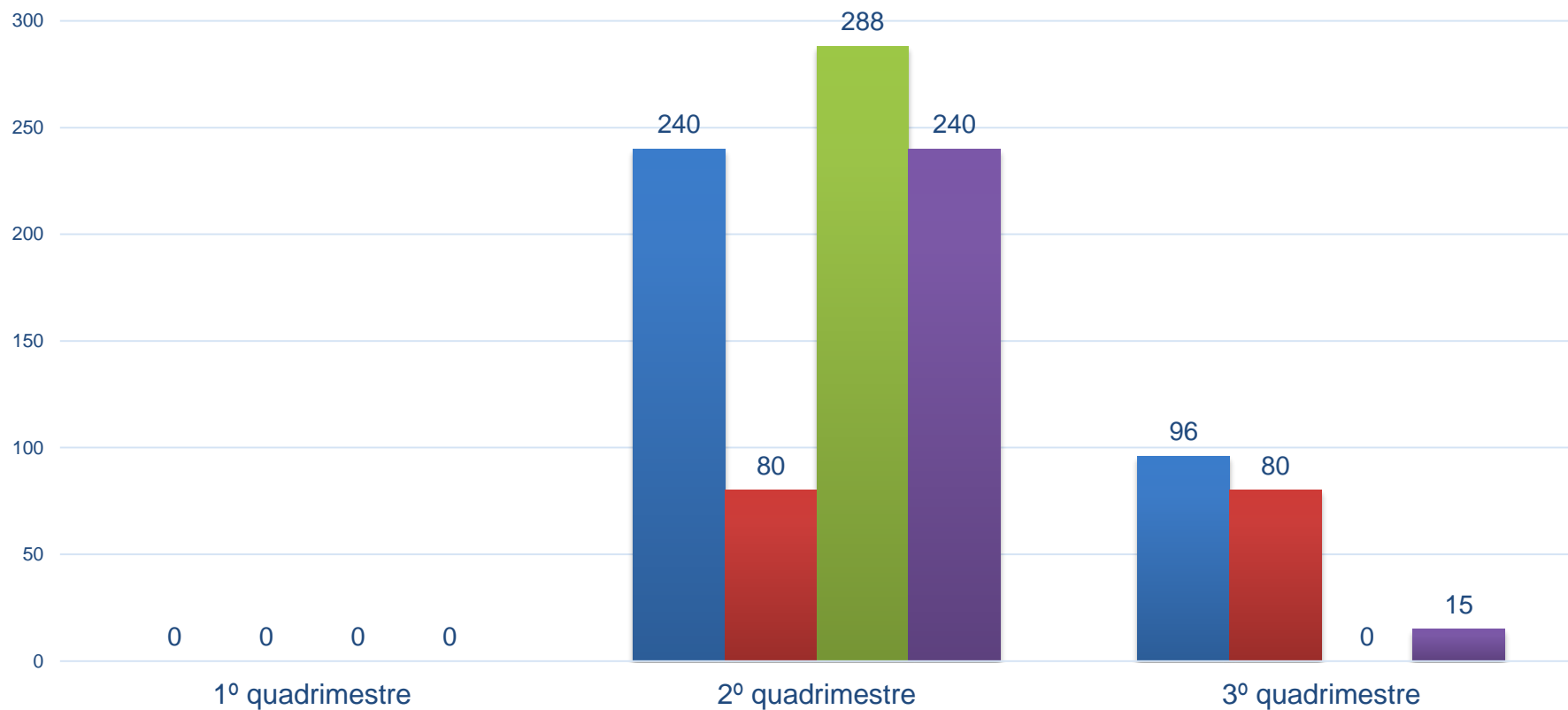

- Monitoramento de grupos Fitoterápicos
- Monitoramento de grupos de Xadrez
- Monitoramento de grupos produção de copos
- Monitoramento de grupos produção de Pranchas Recicláveis.

Infectologia

PROCEDIMENTOS	1ºQuadri	2ºQuadri	3ºQuadri
Consultas em Pediatria (Infectologia)	61	221	409
Consultas de Enfermagem	-	22	-
Consulta em Dermatologia (HANSENIASE)	202	114	126
Consulta em Infectologia	451	481	468
Teste Rápido HIV	-	244	178
Teste Rápido Sífilis	-	235	172
Teste Rápido Hepatite B	-	176	171
Total	714	1.493	1.524

Infectologia

PROCEDIMENTOS INFECTOLOGIA

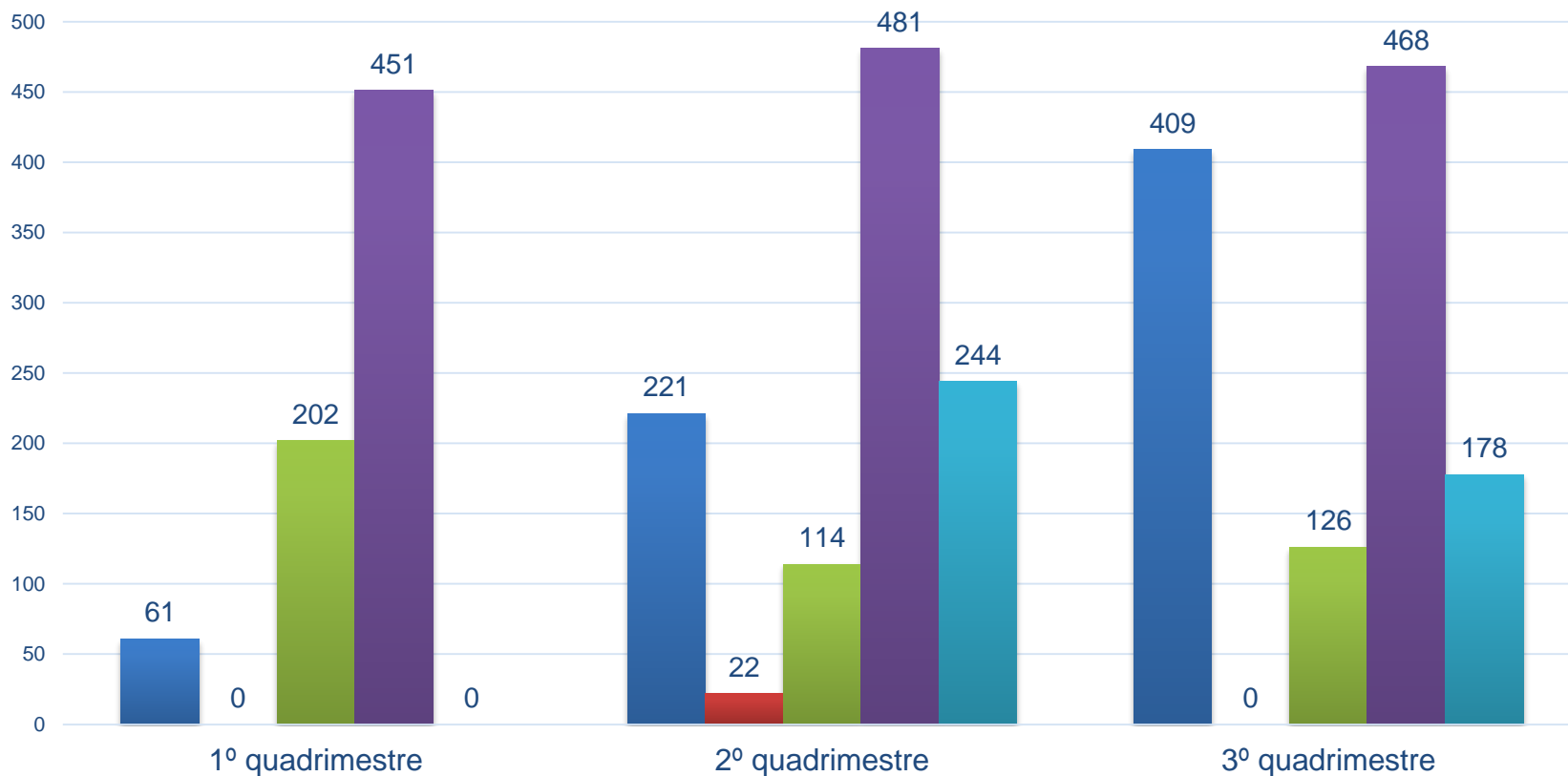

- Consultas em Pediatria (Infecologia)
- Consulta em Dermatologia (HANSENIASE)
- Teste Rápido HIV

- Consultas de Enfermagem
- Consulta em Infecologia

Urgência E Emergência

SAMU

Pronto Atendimento - Ipiranguinha

Pronto Atendimento – Maranduba

Santa Casa de Ubatuba

SAMU

(Serviço de Atendimento Móvel de Urgência)

CNES	AMBULÂNCIA	Qtd. atendimentos 1º Quadri.	Qtd. atendimentos 2º Quadri.	Qtd. atendimentos 3º Quadri.
7233043	03	222	205	262
7233140	10	427	324	554
7233159	11	1.111	1.071	1.303
7232888	12	Baixada	Baixada	Baixada
Total		1.760	1.600	2.119

SAMU

(Serviço de Atendimento Móvel de Urgência)

Quantidade de atendimento por Ambulância

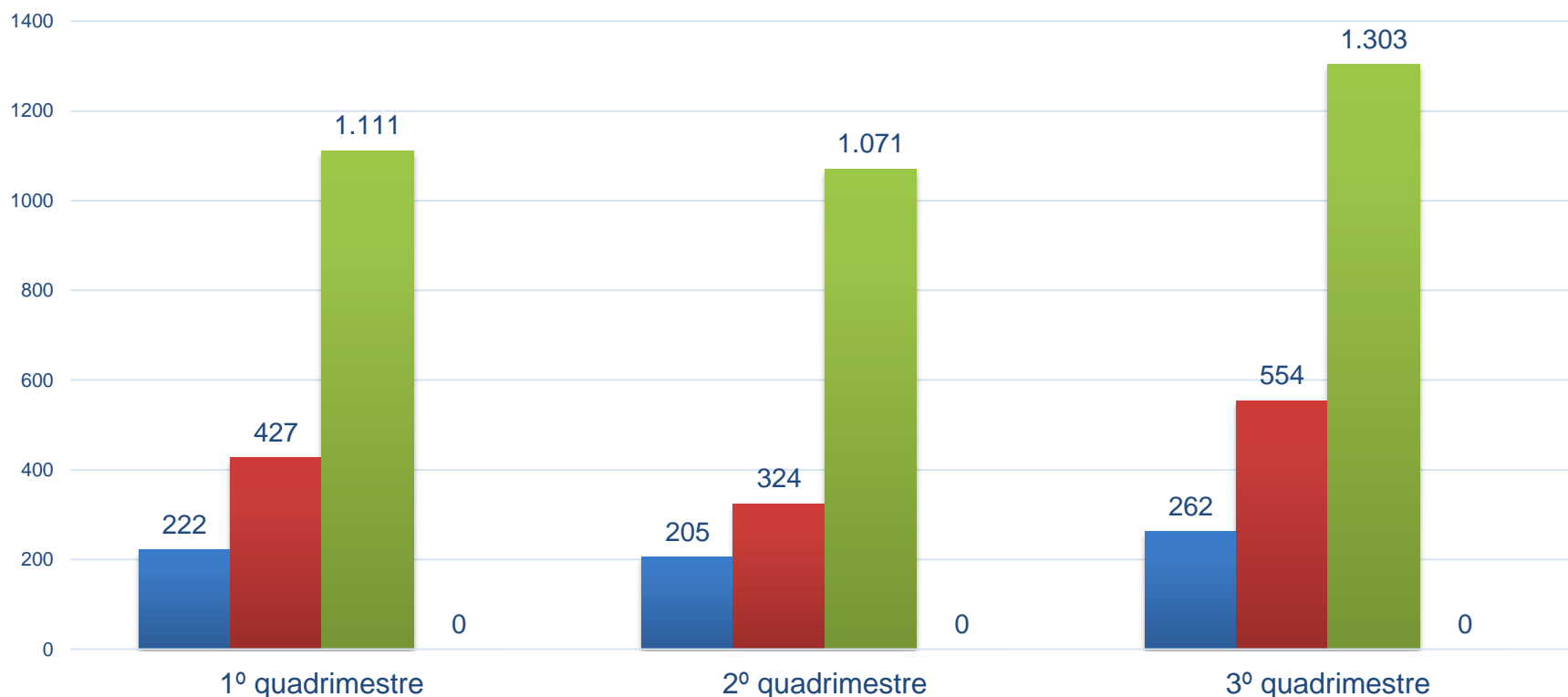

■ AMBULÂNCIA 3 ■ AMBULÂNCIA 10 ■ AMBULÂNCIA 11 ■ AMBULÂNCIA 12 (Baixada)

SAMU

(Serviço de Atendimento Móvel de Urgência)

Maiores Incidências

Nº	PROCEDIMENTOS	Total 3º quadrimestre
01	Mal Súbito	1.024
02	Trauma ou Queda	318
03	Convulsão	142
04	Gestante	137
05	Acidente de transito com vitimas	119
06	Desmaio	112
07	Hipertensão	90
08	Vômitos	79
09	Acidente de moto	67
10	Etilismo	63
	Total	2.151

SAMU

(Serviço de Atendimento Móvel de Urgência)

Maiores Incidências(3º Quadrimestre)

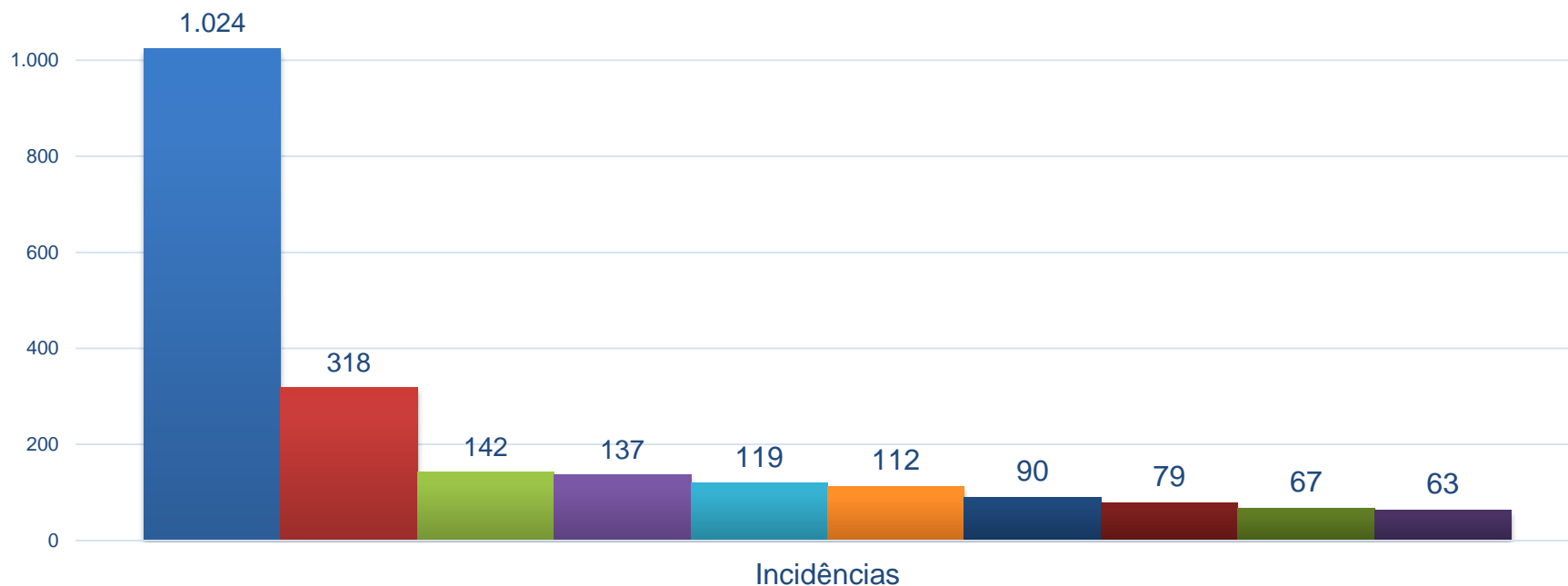

■ Mal Súbito

■ Convulsão

■ Acidente de transito com vitimas

■ Hipertensão

■ Acidente de moto

■ Trauma ou Queda

■ Gestante

■ Desmaio

■ Vômitos

■ Etilismo

SAMU

(Serviço de Atendimento Móvel de Urgência)

Às 10 ocorrências por bairros

Nº	PROCEDIMENTOS	Total
01	1º Centro	329
02	2º Ipiranguinha	297
03	3º Maranduba	210
04	4º Pereque-Açu	207
05	5º Estufa 2	172
06	6º Itaguá	138
07	7º Praia Grande	113
08	8º Pereque-Mirim	90
09	9º Rio Escuro	77
10	10º Toninhas	62
	Total	1.695

SAMU

(Serviço de Atendimento Móvel de Urgência)

Às 10 ocorrências por bairros
(3º Quadrimestre)



■ Centro

■ Ipiranguinha

■ Maranduba

■ Pereque-Açu

■ Estufa 2

■ Itaguá

■ Praia Grande

■ Pereque-Mirim

■ Rio Escuro

■ Toninhas

Prontos Atendimento

Ipiranguinha

PROCEDIMENTOS	1º Quadri.	2º Quadri.	3º Quadri.
Consultas de Pronto Atendimento	7.216	8.219	6.996
Consulta de Enfermagem	7.084	8.523	8.202
Administração de Medicamento na Atenção Especializada	4.875	4.487	4.979
Inalação	260	421	470
Curativo	301	315	374
PA (Pressão Arterial)	3.133	4.859	3.800
Glicemia Capilar	308	344	339
Retirada de Pontos	25	15	34
Oxigênio Terapia	35	39	137
Exames de E.C.G (Eletro Cardiograma)	36	10	32
Sutura	30	39	58
Drenagem	04	5	17
Retirada de Corpo Estranho	04	1	7
Cateterismo vesical de alivio	0	4	3
Sonda Nasogastrica	0	0	0
Cateterismo vesical de demora	0	0	0
Remoção de cerume	0	0	0
Total	23.311	27.281	25.448

Prontos Atendimento

Procedimentos PA - Ipiranguinha

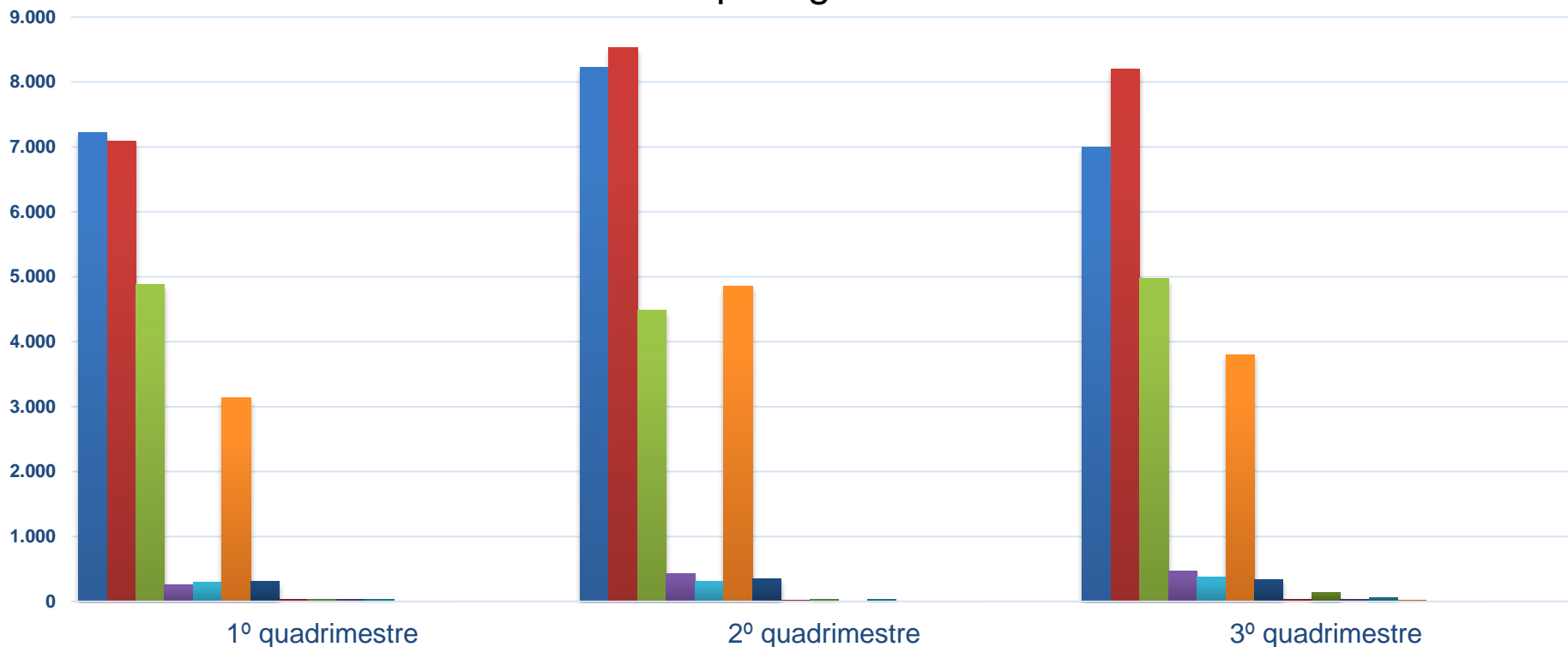

- Consultas de Pronto Atendimento
- Administração de Medicamento na Atenção Especializada
- Curativo
- Glicemia Capilar
- Oxigeno Terapia
- Sutura
- Retirada de Corpo Estranho
- Sonda Nasogastrica
- Remoção de cerume

- Consulta de Enfermagem
- Inalação
- PA (Pressão Arterial)
- Retirada de Pontos
- Exames de E.C.G (Eletro Cardiograma)
- Drenagem
- Cateterismo vesical de alivio
- Cateterismo vesical de demora

Prontos Atendimento

Maranduba

PROCEDIMENTOS	1º Quadri.	2º Quadri.	3º Quadri.
Consultas de Pronto Atendimento	9.878	7.228	8.060
Consulta de Enfermagem	10.136	7.816	8.936
Administração de Medicamento na Atenção Especializada	15.454	14.382	12.664
Inalação	543	898	876
Curativo	511	349	588
PA (Pressão Arterial)	8.408	5.723	6.525
Glicemia Capilar	555	438	717
Retirada de Pontos	43	48	61
Oxigeno Terapia	71	59	67
Exames de E.C.G (Eletro Cardiograma)	204	182	232
Sutura	132	108	166
Drenagem	0	1	3
Retirada de Corpo Estranho	43	3	15
Cateterismo vesical de alivio	0	5	2
Sonda Nasogastrica	0	7	7
Cateterismo vesical de demora	0	4	8
Remoção de cerume	0	2	8
Total	45.978	37.253	38.935

Prontos Atendimento

Procedimentos PA - Maranduba

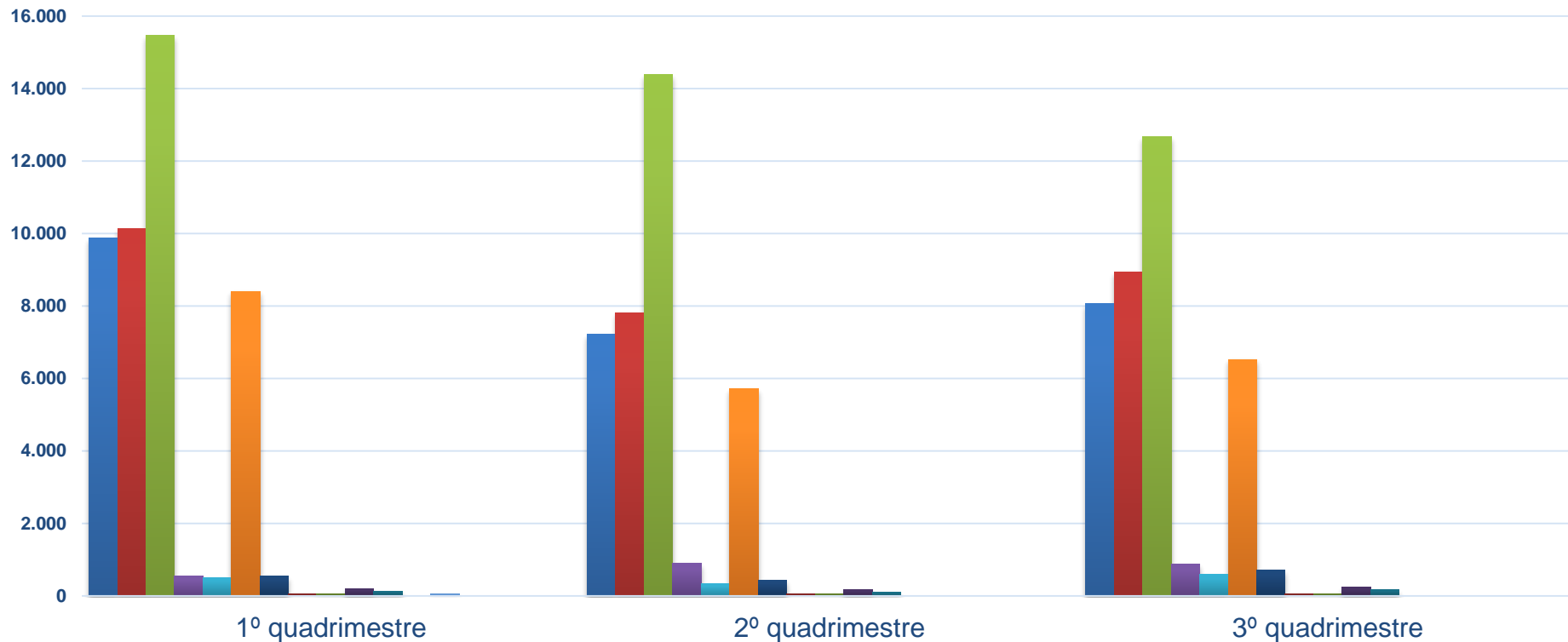

- Consultas de Pronto Atendimento
- Administração de Medicamento na Atenção Especializada
- Curativo
- Glicemia Capilar
- Oxigeno Terapia
- Sutura
- Retirada de Corpo Estranho
- Sonda Nasogastrica
- Remoção de cerume
- Consulta de Enfermagem
- Inalação
- PA (Pressão Arterial)
- Retirada de Pontos
- Exames de E.C.G (Eletro Cardiograma)
- Drenagem
- Cateterismo vesical de alivio
- Cateterismo vesical de demora

Santa Casa de Ubatuba

Internação

Procedimentos de Internações SUS	1ºQuadrimestre	2ºQuadrimestre	3ºQuadrimestre
Clínica Médica	571	529	471
Clínica Cirúrgica	296	325	288
Clínica Obstétrica	438	394	326
Clínica Pediátrica	83	88	74
Clínica Psiquiátrica	5	6	4
Exames de Tomografia	333	312	225
Exames de Ultrassonografia	341	305	316
Exames de Hemoterapia	242	228	570
Exames de Laboratoriais	12.561	13.508	10.973
Exames de Fisioterapia	547	348	265
Exames de Raio X	795	930	689
TOTAL GERAL	16.212	16.973	14.201

Santa Casa de Ubatuba

Internação

Procedimentos Santa Casa - Internação

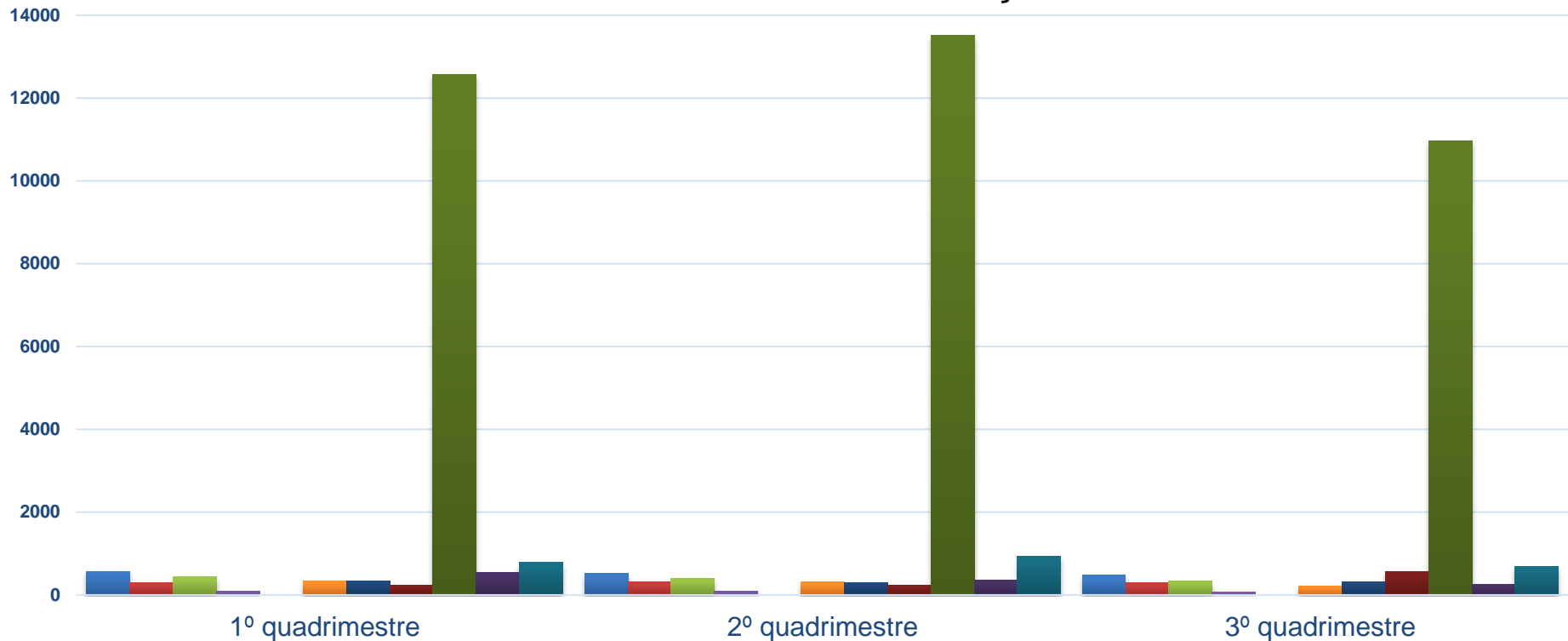

■ Clínica Médica

■ Clínica Cirúrgica

■ Clínica Obstétrica

■ Clínica Pediátrica

■ Clínica Psiquiátrica

■ Exames de Tomografia

■ Exames de Ultrassonografia

■ Exames de Hemoterapia

■ Exames de Laboratoriais

■ Exames de Fisioterapia

■ Exames de Raio X

Santa Casa de Ubatuba

Internação

Internações Particular/Convênios	1º Quadrimestre	2º Quadrimestre	3º Quadrimestre
Internação Particular	31	42	37
Internação de Convênios	73	65	72
Transferências UTI	107	0	0
Total Geral	211	107	109

Internações Santa Casa (Particular/Convênio)

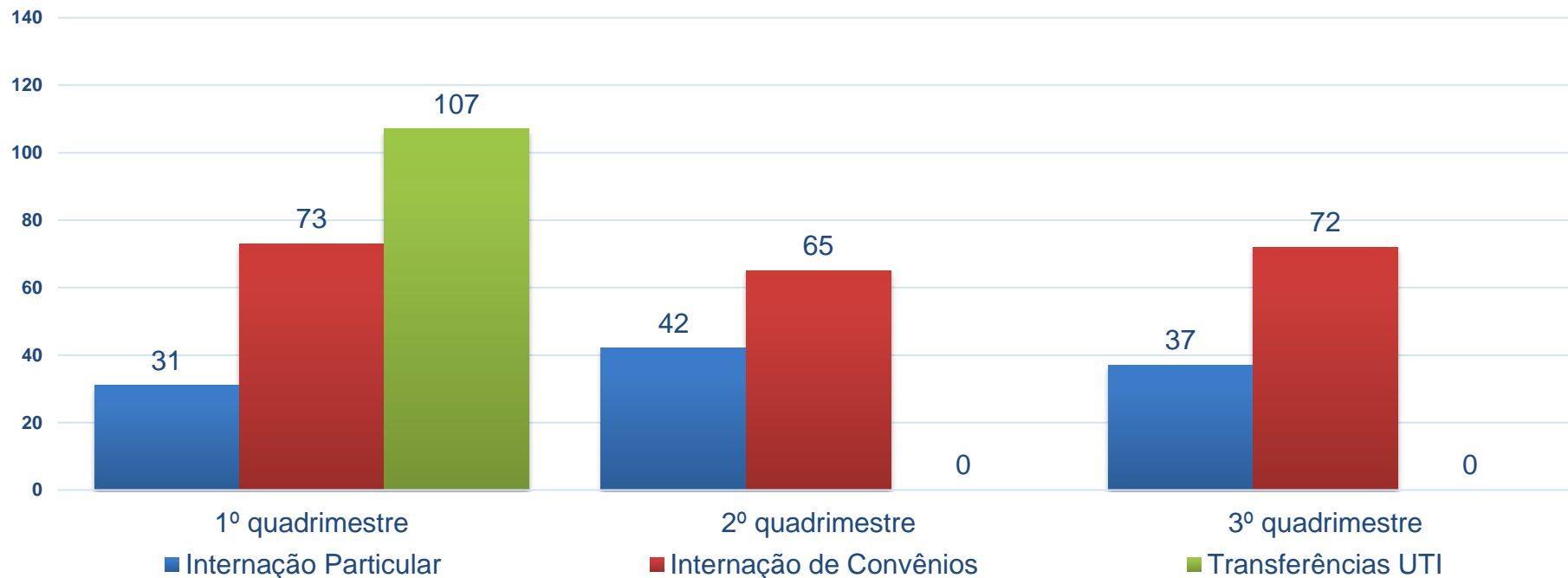

Santa Casa de Ubatuba

Pronto Socorro

PROCEDIMENTOS	1ºQuadrimestre	2ºQuadrimestre	3ºQuadrimestre
Consultas de Profissionais de Nível Superior	33.088	28.094	30.097
Consulta Medica em Atenção Especializada	830	1.437	1.023
Atendimento de Urgência C/ Observação ate 24 hr.	11.801	7.594	8.782
Atendimento de Urgência em Atenção Especializada	31.965	28.153	31.761
Atendimento Ortopédico c/ Imobilização Provisório	1.289	935	963
Administração de Medicamentos na Atenção Esp.	10.648	6.781	7.903
Aferição de Pressão Arterial	25.216	17.419	19.428
Cateterismo Vesical de Demora	12	3	25
Cateterismo Vesical de Alivio	1	7	19
Sondagem Gastrica	3	2	7
Exames Laboratoriais	25.007	17.802	20.026
Exames de Raio X	13.806	14.028	14.627
Exames de Tomografia	326	404	72
Exames de Ultrassonografia	596	1.195	701
Eletrocardiograma	692	725	1
Tococardiograma	765	726	606
Per. Cirurgias	858	1.003	873
Hemoterapia	55	41	107
Retirada Pontos	0	5	4
Inalação	1.759	1.972	1.754
Total Geral	158.717	128.326	138.779

Santa Casa de Ubatuba

Pronto Socorro

Procedimentos Santa Casa – Pronto Socorro

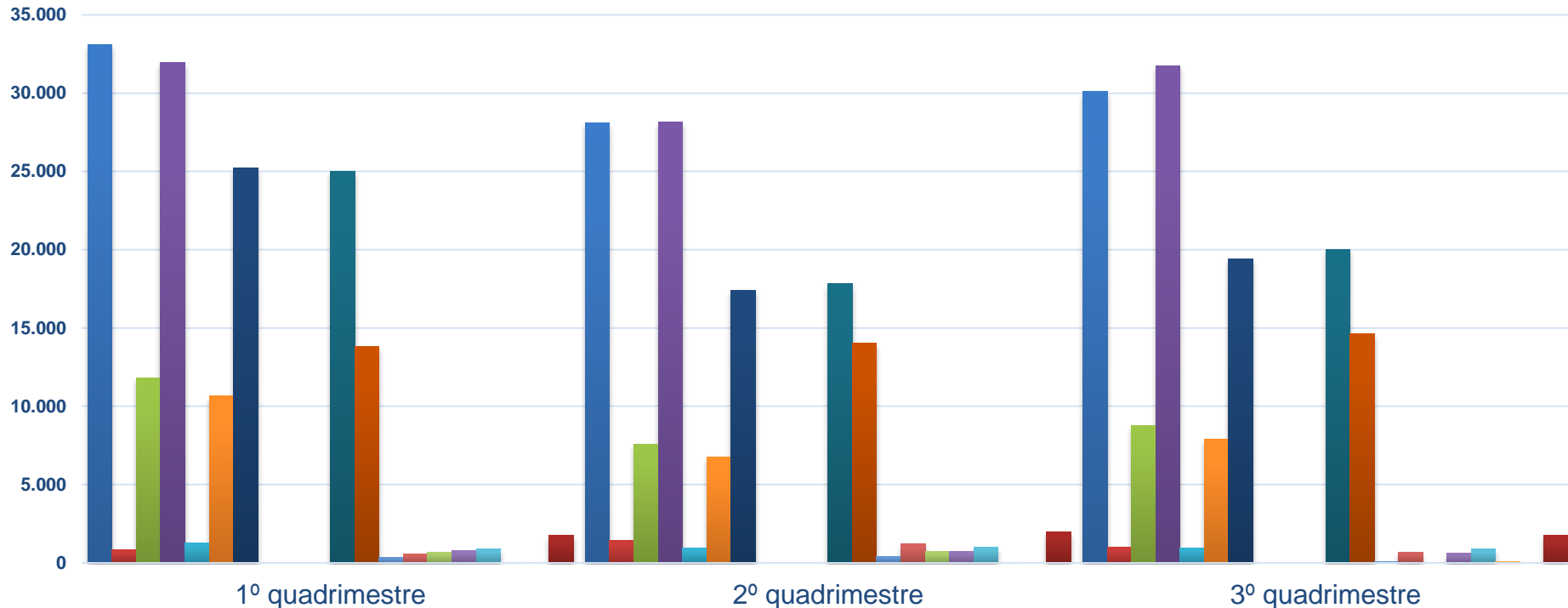

- Consultas de Profissionais de Nível Superior
- Atendimento de Urgência C/ Observação ate 24 hr.
- Atendimento Ortopédico c/ Imobilização Provisório
- Aferição de Pressão Arterial
- Cateterismo Vesical de Alívio
- Exames Laboratoriais
- Exames de Tomografia
- Eletrocardiograma
- Per. Cirurgias
- Retirada Pontos

- Consulta Medica em Atenção Especializada
- Atendimento de Urgência em Atenção Especializada
- Administração de Medicamentos na Atenção Esp.
- Cateterismo Vesical de Demora
- Sondagem Gastrica
- Exames de Raio X
- Exames de Ultrassonografia
- Tocoardiograma
- Hemoterapia
- Inalação

Santa Casa de Ubatuba

Pronto Socorro

Atendimento Particular/Convênios	1º Quadrimestre	2º Quadrimestre	3º Quadrimestre
Atendimento Particular (PS)	212	24	238
Atendimento de Convênios (PS)	5.341	2.775	5.362
Total Geral	5.553	2.802	5.600

Internações Santa Casa (Particular/Convênio)

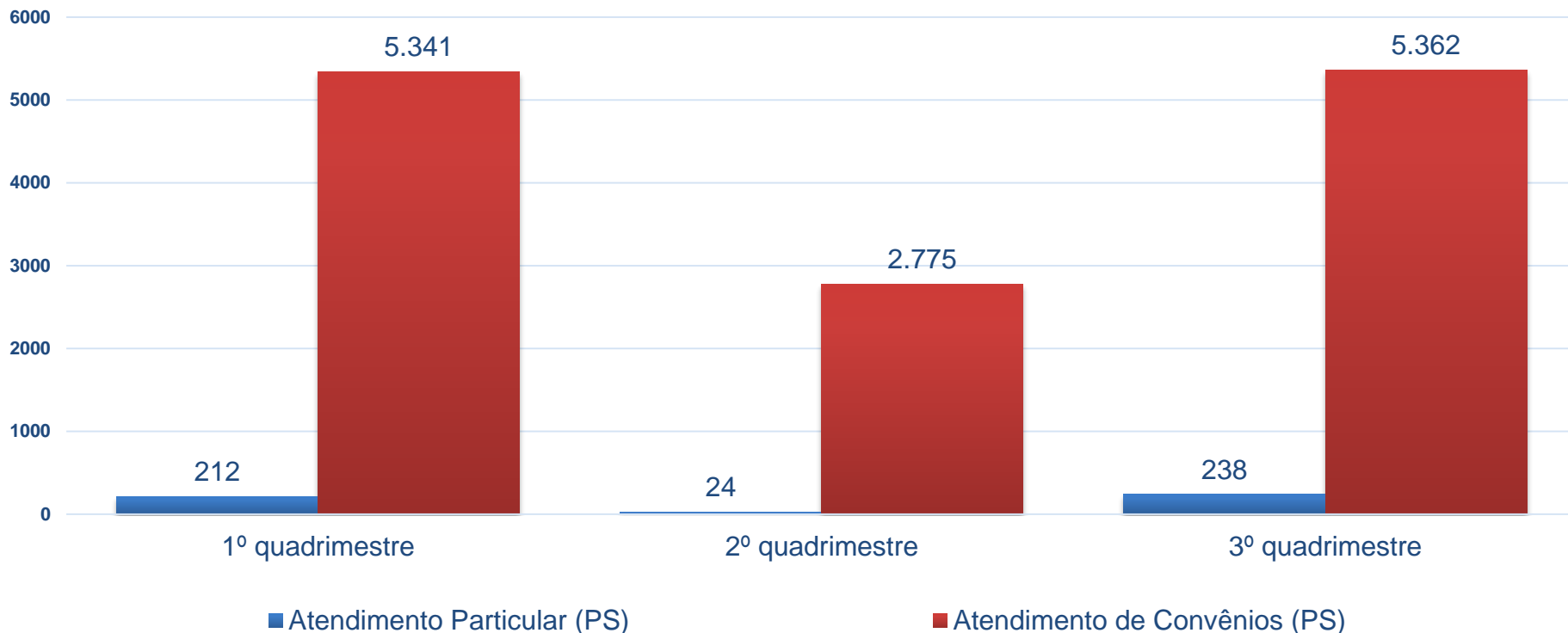

Supervisão de Vigilância em Saúde

Departamento Técnico de Vigilância Sanitária

Departamento Técnico de Vigilância Ambiental

Departamento Técnico de Vigilância Epidemiológica

Vigilância Sanitária – Inspeções

Tipo de estabelecimento	3º Quad
Com. e Ind. de Gêneros Alimentícios e Bases de Operação para Comércio Ambulante	90
Consultório / Clínica Médica (com exames)	04
Consultório / Clínica Médica (só consultas)	06
Centros de Apoio ao Dependente Químico	02
Hotéis e Pousadas	02
Drogaria	21
Farmácia de Manipulação	04
Salão de beleza / Cabelereiro	-
Laboratório de Análises Clínicas	-
Denúncias atendidas	28

Ações de Vigilância Sanitária – 2016

Procedimentos administrativos	3° Quad
Autuações realizadas	13
Advertências aplicadas	09
Multas aplicadas	11
Apreensão e inutilização de produtos	05
Interdições realizadas	03
Notificações de recolhimento de multa	14
Cadastro de estabelecimentos	18
Licenciamento de estabelecimentos:	13
Cancelamento de CEVS	04

No Terceiro Quadrimestre foram realizadas 04 Palestras de Boas Práticas Operacionais – Alimentos, num total de 95 participantes.

Ações de Vigilância Sanitária – 2016

Procedimentos administrativos	3º Quad
Inutilização de medicamentos	40
Rubrica e abertura de livros de registro	06
Encerramento de livro	04
Conferência de Balanço – RMNRA	44
Conferência de Balanço – RMNRB2	55
Conferência de Balanço – BMPO (trimestral)	12
Emissão de n° receituário B (talões)	15
Emissão de n° receituário B2 (talões)	01
Emissão de n° receituário C2(talões)	05
Emissão de n° receituário para Talidomida	04
Mapa trimestral	04
Abertura de livro	06

Ações de Vigilância Ambiental – 2016

Procedimentos	3º Quad
Atendimento ao Público	98
Atendimento a denúncias - Dengue	62
Atendimento a denúncias - Zoonoses e maus tratos aos animais	33
Atendimento a denúncias - Meio ambiente	65
Autuações realizadas – Zoonoses e maus tratos aos animais	03
Autuações realizadas – Criadouros para o mosquito da dengue	08
Autuações realizadas – Meio ambiente	05
Advertências aplicadas	09
Multas aplicadas	15
Notificações de recolhimento de multa	08

Prestação de contas programa de controle de simulídeos :3° Quadrimestre de 2016

PROCEDIMENTOS	3° Quad
Focos Tratados	1.428
Pontos Tratados	2.210
Consumo BTI	695.307

Ações de Controle de Zoonoses – 2016

Objeto das Ações	Cães	Gatos	Total
Animais que deram entrada no canil	31	43	74
Animais eutanasiados	02	-	02
Animais adotados	12	08	20
Atendimento a denúncias	13	04	17

Denúncias referentes a outros animais (porcos, galinhas, patos, etc.) no 3º quadrimestre:

Profilaxia e Vigilância da Raiva	
Vacinação de rotina contra a raiva	69
Envio de SNC	-



Ações de Controle de Zoonoses – 2016

Programa de Esterilização de Cães e Gatos

OBJETO DAS AÇÕES	Cães	Gatos	Total do Quadrimestre
Nº de procedimentos realizados	209	384	593

Total de agendamentos 3º Quadrimestre	327 animais
Faltas	-

Programa de Vigilância da Qualidade da Água para Consumo Humano (PROAGUA) – 2016

Número de amostras coletadas e analisadas	
Sistemas Públicos	30
Sistemas Alternativos	10

Objetivos: Avaliar o risco que um sistema de abastecimento de água representa para a saúde pública, verificando o atendimento aos parâmetros de potabilidade da legislação vigente.



Ações de Controle de Endemias – 2016

Procedimento	3º Quad
Número de imóveis trabalhados	26.040
Número de imóveis fechados e recusados	10.053
Pontos estratégicos pesquisados	156
Armadilhas pesquisadas	344
Imóveis visitados em ações diversas (casa a casa, ADL, pesquisa entomológica, imóveis especiais e delimitação de foco)	1.181
Imóveis Tratados	60
Imóveis visitados em arrastões, mutirões e bloqueios	14.480
Denúncias e vistorias	208
Controles mecânicos realizados	3.507
Amostras coletadas	243

Ações de Vigilância Epidemiológica – 2016

Repasse periódico de informações através dos sistemas oficiais:

SINAN-NET: informação de doenças e agravos, repasse diário (90 lotes enviados no quadrimestre);

SINAN Online: informação de doenças e agravos, repasse diário (90 lotes enviados no quadrimestre);

SIM: informação de óbitos, repasse quinzenal (08 lotes enviados no quadrimestre);

SINASC: informação de nascidos vivos, repasse quinzenal (08 lotes enviados no quadrimestre);

APIWEB: informação de utilização de imunobiológicos, repasse mensal (04 lotes enviados no quadrimestre);

TBWEB: informação de casos de Tuberculose, atualização diária.

Ações de Vigilância Epidemiológica – 2016

Repasse periódico de informações através dos sistemas oficiais:

Estoque de soro: informação de movimento de soros, repasse semanal (16 planilhas enviadas no quadrimestre);

Monitoramento das doenças diarreicas agudas: informação de casos de diarreia atendidos pelos serviços de saúde, repasse semanal (16 planilhas enviadas no quadrimestre);

Monitoramento de Conjuntivite: informação de casos de conjuntivite atendidos pelos serviços de saúde, repasse semanal (16 planilhas enviadas no quadrimestre);

Notificação negativa de Sarampo e Paralisia Flácida Aguda : informação do não atendimento de casos de Sarampo e Paralisia Flácida Aguda pelos serviços de saúde, repasse semanal (16 planilhas enviadas no quadrimestre),

Vigilância Epidemiológica - 2016

Notificações:

Notificações registradas no SINAN NET	219
Notificações de Dengue (Dengue online)	52
Declarações de nascidos vivos registradas no Sinasc	337
Declarações de óbito registradas no SIM	162

Vigilância Epidemiológica - 2016

Capacitação para as campanhas de vacinação

No período de 12 a 22 de setembro foram treinados 148 profissionais de saúde, entre enfermeiros, técnicos de enfermagem e agentes comunitários de saúde.

Campanha de Multi - vacinação.

O "Dia D" da aconteceu em 24 setembro e a campanha continuou até o fim do mês. A campanha focou na vacinação de crianças e adolescentes e ofereceu imunização contra tuberculose, rotavírus, sarampo, rubéola, coqueluche, caxumba, HPV e outras doenças.

Eventos



Eventos



Eventos



Eventos



Secretaria Municipal de Saúde Prefeitura Municipal de UBATUBA

Délcio José Sato
Prefeito Municipal

Creuza dos Santos
Secretária de Saúde

Av. Rio Grande do Sul, 710
Tel: (12) 3834-2300
E-mail: saude@ubatuba.sp.gov.br